

# CULTURA

CASTILLA Y LEÓN

PROGRAMACIÓN CULTURAL

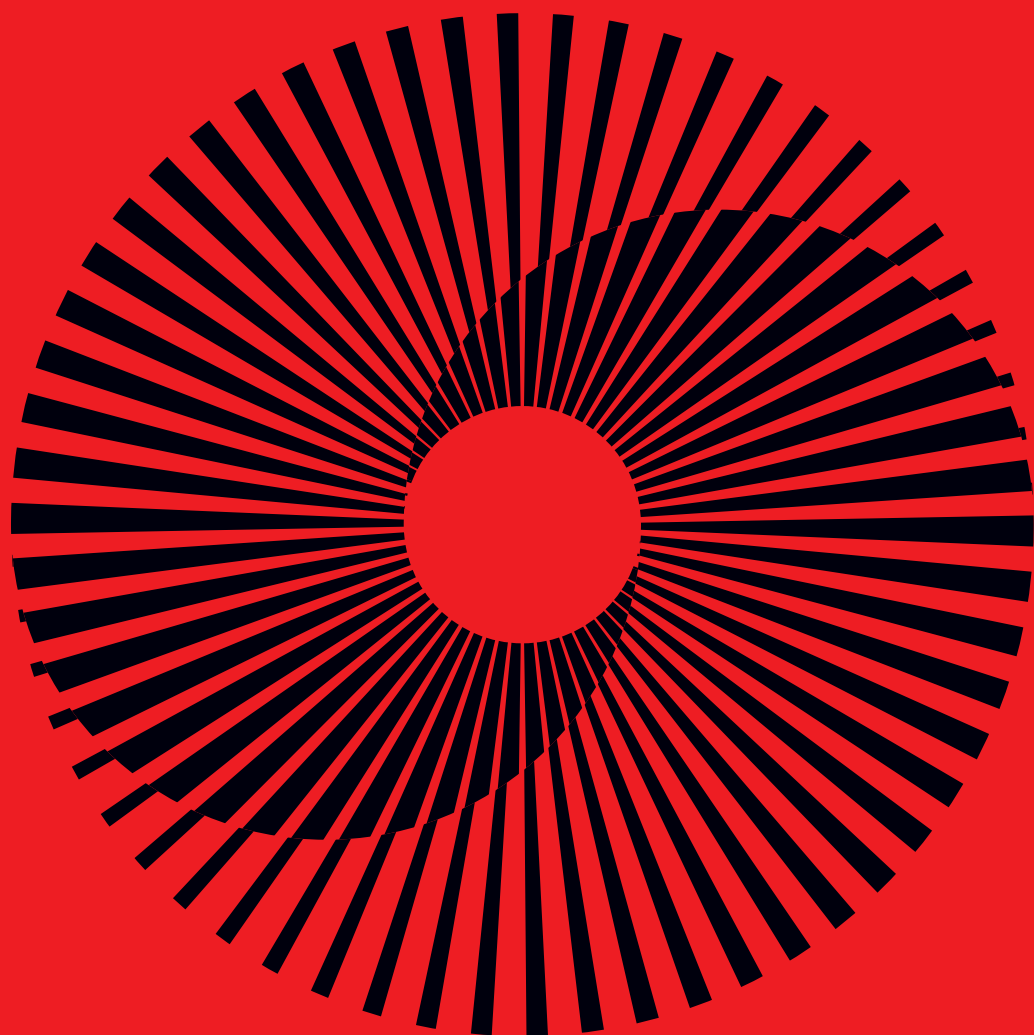

DICIEMBRE\_2024



Junta de  
Castilla y León





En diciembre, la Consejería de Cultura, Turismo y Deporte de la Junta de Castilla y León presenta, a través de la publicación *Cultura Castilla y León*, la programación de actividades en su red de centros culturales (museos regionales y provinciales, bibliotecas y archivos de Castilla y León, Palacio Quintanar, Filmoteca y otros centros de referencia) y de la Orquesta Sinfónica de Castilla y León.

En ella se detallan un total de 721 actividades en las que tienen cabida diferentes propuestas relacionadas con el arte, la literatura, el cine o las artes escénicas y todas ellas están destinadas a una gran variedad de público.

Os proponemos un amplio recorrido expositivo que se inicia en el MUSAC, para visitar la exposición *Ai Weiwei. Don Quixote* y continua con otras propuestas: *La manos mágicas*, en el Museo de la Evolución Humana; *Nostalgia Retro. Los juguetes de los 60, 70 y 80* en el Museo Etnográfico de Castilla y León; y el proyecto *El tejido del mundo*, de Julián Valle, en el Museo de Zamora; *Sincronías*, de Concha Sáez, en el Museo de Salamanca; *Al pie de la letra. Un aire de libros*, en el Museo de León; la exposición temporal *1474. Ysabel Reyna en Segovia*, que presenta el Museo Zuloaga; las exposiciones de fotografía *Fernando Bellver Acevedo, reportero de TVE 1959-1982* y la dedicada a las aulas del pasado, *Ecos del aula: imágenes y recuerdos de las escuelas sorianas*, en los Archivos de Palencia y Soria respectivamente; las muestras *Compañero Animal* y *Retratos Mineros* que presenta el Museo de la Siderurgia y la Minería de Castilla y León, en Sabero y los proyectos expositivos que exhibe Palacio Quintanar: *Steampunk*, de Nieves Correa, *Puntos de vista. 35 años de la caída del comunismo*, *Panorama de los hechos y los días*, de Rosa Pérez Carasa, *De piel*, de Celia Herranz, la exposición personal de Isabel Rubio y *Un diálogo botánico*, de Carlos Costa.

A ellas se unen dos exposiciones reseñables: *Gregorio Fernández - Martínez Montañés. El arte nuevo de hacer imágenes*, en la Catedral de Valladolid y *Pintar sin miedo. Sorolla y la Valencia de 1900*, en la Catedral de Burgos.

La música estará muy presente en la agenda de este mes con propuestas de diferentes estilos y géneros musicales. Entre ellas destacamos los conciertos de la Orquesta Sinfónica de Castilla y León, bajo la dirección de Elim Chan; el extraordinario de Navidad de esta formación, con François López Ferrer en el podio y los recitales que ofrecerán el solista de viola, Antoine Tamestit, y el pianista Joaquín Achúcarro, dentro del Ciclo de Recitales y Música de Cámara, en el Centro Cultural Miguel Delibes.

Coincidiendo con el periodo vacacional de Navidad museos regionales y provinciales, bibliotecas y archivos han programado diferentes actividades para estos días como la exposición de belenes, ciclos de cine, conciertos y talleres enfocados fundamentalmente al público infantil y para disfrutar en familia.

Igualmente, la programación cultural incluye más de 160 espectáculos de teatro y artes escénicas en todas las provincias de la Comunidad, y con una destacada presencia en el medio rural a través de la Red de Circuitos Escénicos.

Toda la información de *Cultura Castilla y León. Programación Cultural* está disponible para su consulta por los ciudadanos en la web de la Junta de Castilla y León y en las de cada uno de sus centros. Asimismo, puedes informarte puntualmente de todas ellas mediante la suscripción gratuita a la [newsletter de información cultural](#).

---

# E

## Exposición

---

### *Ai Weiwei. Don Quixote*



*Ai Weiwei. Don Quixote* es una extensa muestra que reúne trabajos realizados en los últimos 20 años de trayectoria del artista Ai Weiwei. Se trata de la primera exposición que exhibe en profundidad su serie de cuadros realizados con bloques de LEGO.

El proyecto reúne también una selección de instalaciones y obras monumentales, entre las que destaca *La Commedia Umata* (2017-2021), un candelabro realizado con 2.000 piezas de cristal negro de Murano y más de ocho metros de altura que nos habla del ciclo de la vida y la muerte, y cuya fabricación ha durado cuatro años.

Museo de Arte Contemporáneo de Castilla y León MUSAC. León  
9 de noviembre 2024 - 18 de mayo de 2025



PROGRAMACIÓN  
**DICIEMBRE**  
 ENLACES A LA PROGRAMACIÓN

**AV**

**ÁVILA**

· [PÁGINA 6](#) ·

**BU**

**BURGOS**

· [PÁGINA 8](#) ·

**LE**

**LEÓN**

· [PÁGINA 21](#) ·

**PA**

**PALENCIA**

· [PÁGINA 30](#) ·

**SA**

**SALAMANCA**

· [PÁGINA 36](#) ·

**SG**

**SEGOVIA**

· [PÁGINA 42](#) ·

**SO**

**SORIA**

· [PÁGINA 50](#) ·

**VA**

**VALLADOLID**

· [PÁGINA 53](#) ·

**ZA**

**ZAMORA**

· [PÁGINA 62](#) ·

**Conciertos Temporada 2024/25. Programa 6**

**Concierto extraordinario de Navidad**

· [PÁGINA 69](#) ·

**Recitales y Música de Cámara. Recitales 4 y 5**

· [PÁGINA 70](#) ·

**Talleres de música para bebés**

**Magia. 4 manos mágicas**

· [PÁGINA 71](#) ·

**Conciertos de Pastora Soler, Israel Fernández y Sarabel**

· [PÁGINA 72](#) ·

**Concierto “Un Requiem Alemán”**

**XVII Concierto Familiar de Navidad. Ballet**

**Concierto Sinfónico Coral “Lux Dei Adventus”**

· [PÁGINA 73](#) ·

**Festivales en Castilla y León en diciembre**

· [PÁGINA 74](#) ·

**Pintar sin miedo. Joaquín Sorolla y la Valencia de 1900**

· [PÁGINA 75](#) ·

**Exposición Gregorio Fernández - Martínez Montañés**

· [PÁGINA 76](#) ·

# Ávila

## EXPOSICIONES

EXPOSICIÓN TEMPORAL

### Descubriendo las flores

*Descubriendo las flores*, nueva exposición de la artista **Anne Fouetillou** en el Archivo Histórico Provincial, pretende dar a conocer la botánica de nuestro país, en especial de Castilla y León.

**Antonio González Canalejo**, foráneo de El Barco de Ávila, ha identificado durante este tiempo todas las plantas. Tiene un gran conocimiento y experiencia en botánica y también en la historia y uso de las plantas. También se han diseñado unas piezas en papel japonés y este año colabora la acuarelista **Peggy Johnston**.

*Archivo Histórico Provincial de Ávila*

Diciembre - 9:00- 14:00 h

## CINE

CINE FÓRUM

### La noche del cazador

*Biblioteca Pública de Ávila*

J5 - 18:45-20:20 h - Salón de Actos

CINE FÓRUM

### El cabo del terror

*Biblioteca Pública de Ávila*

J12 - 18:45-20:20 h - Salón de Actos

CINE FÓRUM

### Bajo el volcán

*Biblioteca Pública de Ávila*

J19 - 18:45- 20:20 h - Salón de Actos

## ARTES ESCÉNICAS

TEATRO. MICRO

### No sabe, no contesta

**Penélope Glamour**. Esta obra (basada en «La odisea») es una comedia con dos intérpretes en la que dos personajes un poco "particulares" acuden a una cita a ciegas y afronta temas como el "amor romántico", la toxicidad de determinadas relaciones, cómo influye nuestra infancia y la relación con la familia en cómo nos comportamos en una relación cuando somos adultos.

*Biblioteca Pública de Ávila*

V13 - 19:00-20:00 h - Salón de Actos y Sala Informática

## MÚSICA

CONCIERTO

### Profundo gozo

*Biblioteca Pública de Ávila*

X4 - 19:00-20:00 h - Salón de Actos

Exposición *Descubriendo las flores*. AHP



CONCIERTO

**Tres culturas**

A cargo de **GuiTarab Duo**, compuesto por **Ana Cortázar Sobrino y Mario Calderón Timón**. Es la unión entre el clásico y el flamenco a través de la guitarra como instrumento principal y la música española, desde las raíces andalusí y sefardí hasta la actualidad, pasando por los grandes compositores de los siglos XIX y XX. El nombre responde al sentimiento de éxtasis o emoción estética (*Tarab* en árabe, equivalente al duende flamenco) que produce la música de nuestro instrumento.

*Biblioteca Pública de Ávila*  
**X 18** - 19:00-20:00 h - Salón de actos

**LECTURA - LIBROS**

CLUB DE LECTURA

**Club de lectura**

*Biblioteca Pública de Ávila*  
**L 2** - 18:45-19:45 h; **M 10** - 11:00 a 12 h; **X 11** - 11:30-12:30 h y 19:15-20:15 h; **J 12** - 19:15-20:15 h; **L 16** - 18:45 19:45 h; **M 17** - 11:30 a 12:30 h - Aula Digital

CLUB DE LECTURA

**Patrulla lectora**

*Biblioteca Pública de Ávila*  
**M 3** - 18:00-19:00 h - Aula Digital

CLUB DE LECTURA

**Cover2cover**

*Biblioteca Pública de Ávila*  
**X 4** - 19:15-20:15 h - Aula Digital

CLUB DE LECTURA

**Club del cómic**

*Biblioteca Pública de Ávila*  
**J 5** - 19:15-20:15 h - Aula Digital

**TALLERES PARA ADULTOS**

TALLER

**Palabras revolconas**

*Biblioteca Pública de Ávila*  
**J 12** - 17:00-19:00 h - Aula Digital



Títeres Caramusa Teatro



GuiTarab Dúo

**INFANTILES**

TEATRO - INFANTIL / FAMILIAR

**El mago de Oz**

**Producciones Teatrales Castilla La Mancha**

*Red de Circuitos Escénicos*  
**S 7** - 18:00 h - Centro Cultural Josefina Carabias. Arenas de San Pedro

TEATRO - INFANTIL / FAMILIAR

**Concierto Enredo Menor**

**Títeres Cacaramusa Teatro**

*Red de Circuitos Escénicos*  
**D 8** - 18:00 h - Auditorio Municipal. Sotillo de la Adrada

CIRCO/OTROS - INFANTIL / FAMILIAR

**Kinuna Teatro (Happy)**

**Agencia Artística**

*Red de Circuitos Escénicos*  
**S 14** - 20:00 h - Auditorio Villa de El Tiemblo

TEATRO - INFANTIL / FAMILIAR

**La magia de los elfos en Navidad**

**Crispín D'olot**

*Red de Circuitos Escénicos*  
**D 22** - Espacio Polivalente "La Almazara". Casavieja

TEATRO - INFANTIL / FAMILIAR

**La magia de los elfos en Navidad**

**Crispín D'olot**

*Red de Circuitos Escénicos*  
**L 23** - 18:00 h - Centro C. Josefina Carabias. Arenas de San Pedro

TEATRO - INFANTIL / FAMILIAR

**La loka historia de Frankenstein**

**Acar Teatro**

*Red de Circuitos Escénicos*  
**J 26** - 18:00 h - Teatro Cine Castilla. Arévalo

TEATRO - INFANTIL / FAMILIAR

**La magia de los elfos en Navidad**

**Crispín D'olot**

*Red de Circuitos Escénicos*  
**V 27** - 20:00 h - Castillo de la Adrada

TEATRO - INFANTIL / FAMILIAR

**Adiós Peter Pan**

**Festuc Theatre**

*Red de Circuitos Escénicos*  
**D 29** - 18:00 h - Teatro Cine Castilla. Arévalo

TEATRO - INFANTIL / FAMILIAR

**Cuento de Navidad de Charles Dickens**

**Kamaru Teatro**

*Red de Circuitos Escénicos*  
**D 29** - Teatro "Somoza". Piedrahita

# Burgos

## EXPOSICIONES

### EXPOSICIÓN ARTE Y LITERATURA **La torre encantada**

Exposición de carácter poético que integra pinturas, dibujos, libros y otros elementos gráficos nacidos de la imaginación del artista y poeta leonés **Adolfo Alonso Ares**. Entrada libre

*Instituto Castellano y Leonés de la Lengua*

**Diciembre** - *Palacio de la Isla*

### EXPOSICIÓN **Animalia. Fauna en hierro**

El Museo de la Evolución Humana muestra un conjunto de piezas escultóricas en hierro del conocido artista burgalés **Cristino Díez**. Estos animales de gran formato cobran vida en el MEH donde distribuidos a lo largo de la colección permanente documentan alguna de las etapas de nuestra evolución. Entrada libre.

*Museo de la Evolución Humana*

**Diciembre**. *Exposición permanente*

### EXPOSICIÓN LITERATURA **Aula y archivo documental Artesa**

Espacio expositivo que recuerda la historia de la revista burgalesa de poesía visual y de vanguardia Artesa. Documentos originales, escritos y fotografías integran esta exposición. Entrada libre.

*Instituto Castellano y Leonés de la Lengua*

**Diciembre** - *Palacio de la Isla*

### EXPOSICIÓN

### **Homo antecesor. El descubrimiento de una especie**

El 8 de julio de 1994 algo inesperado ocurrió en el nivel 6 de Gran Dolina. Esta exposición nos muestra cómo el nacimiento de la especie *Homo antecesor* y cómo las nuevas técnicas de investigación aplicadas al estudio de estos fósiles nos están permitiendo conocer otros muchos aspectos de esta especie que habitó en la Sierra de Atapuerca a finales del Pleistoceno inferior. En colaboración con Fundación Atapuerca. Entrada libre.

*Museo de la Evolución Humana*

**Diciembre** - *Planta 2*

### EXPOSICIÓN TEMPORAL **Las manos mágicas**

Entre los múltiples cambios que fueron modificando la morfología desde nuestros antepasados hasta llegar al taxón que representa *Homo sapiens*, uno de los cambios más significativos se puede observar en la mano. Al alcanzar la bipedestación, nuestras manos se pudieron liberar para poder comenzar a aportarnos un nuevo horizonte de funcionalidad. En esta exposición se presentarán algunos de los fósiles humanos más importantes de la mano y el brazo recuperados en los yacimientos de la Sierra de Atapuerca (Gran Dolina y Sima de los Huesos) que no habían sido expuestos hasta el momento. Entrada libre.

*Museo de la Evolución Humana*

**Diciembre** - *Planta -1*

Exposición *Anatomía de lo sutil*, de Antonio Sanz de la Fuente



EXPOSICIÓN TEMPORAL  
**El médico, el obispo y el pintor**

El ilustre médico palentino, Juan Valverde de Amusco, publicó en Roma en 1556 su gran obra *Historia de la Composición del Cuerpo Humano*, que se convirtió en uno de los textos de anatomía humana más leídos y publicados del Renacimiento. El éxito de este libro fue el resultado no sólo del magnífico texto de Amusco, sino también de la calidad artística de las 42 láminas calcográficas que lo ilustraban, obra del pintor jienense Gaspar Becerra, conocido como “El Miguel Ángel español”.

Arte y ciencia en el Renacimiento se muestran en esta exposición de la mano de estos dos protagonistas que vieron sus vidas conectadas en la ciudad italiana de Roma gracias a otro importante protagonista, Juan Álvarez de Toledo, obispo de Burgos y Cardenal presbítero de San Pancracio Extramuros (Roma).

Comisario: **Juan Luis Arsuaga y Raquel Asiaín**. Entrada libre.

Museo de la Evolución Humana  
**Diciembre** - Sala de Pieza única

EXPOSICIÓN  
 DISEÑO Y LITERATURA  
**El almanaque del presente**

Instalación del artista **Rafael Lamata**. Una invitación para la reflexión y el diálogo personal con la que el autor llama la atención sobre la necesidad humana de explorar el presente. Entrada libre.

Instituto Castellano y Leonés de la Lengua  
**Diciembre** - Palacio de la Isla

EXPOSICIÓN  
 EDICIONES FACSIMILES  
**Aula de los Orígenes del Español**

Espacio expositivo que integra una selección de facsímiles de libros y documentos de gran valor bibliográfico y documental, vinculados a la investigación de los orígenes del español. Entrada libre.

Instituto Castellano y Leonés de la Lengua  
**Diciembre** - Palacio de la Isla



Exposición *Las manos mágicas*. MEH



EXPOSICIÓN LITERATURA Y FOTOGRAFÍA

**El incomparable vuelo del mirlo**

*Mirlo* es una revista sin parangón en España, que publica números monográficos en los que se relacionan creativamente la fotografía y la literatura. Fundada en diciembre de 2022 por **Asís G. Ayerbe** y **Óscar Esquivias**, entre sus autores hay una nutrida representación de artistas de Castilla y León.

A través de esta muestra, se hace un recorrido por los 21 números publicados en los dos primeros años de vida de *Mirlo*, con una selección de imágenes y textos de cada uno de los ejemplares. Entrada libre.

Instituto Castellano y Leonés de la Lengua  
**Diciembre** - Palacio de la Isla

VISITA TEMÁTICA

**Los sonidos del arte**

En esta visita temática se propone al público descubrir una serie de obras a través de los sonidos que escucharíamos si nos encontráramos en su interior. Está pensada para acercar el arte al colectivo de personas con discapacidad visual, aunque está abierta a todos aquellos que deseen experimentar el arte de una forma algo diferente a la usual. Reserva previa. Mínimo 6 personas.

Museo de Burgos  
**Diciembre**

VISITA TEMÁTICA

**Historia robada**

A través de este recorrido temático hablaremos de distintos casos de expolio, compraventa y reutilización de patrimonio a lo largo de la historia tomando como referencia piezas del Museo de Burgos. Público adulto. Reserva previa. Mínimo 6 personas.

Museo de Burgos  
**Diciembre**

EXPOSICIÓN LITERATURA Y FOTOGRAFÍA

**Galaxia crítica**

Exposición fotográfica con imágenes de **Asís G. Ayerbe** que presenta a los escritores ganadores de las distintas convocatorias del 'Premio de la Crítica de Castilla y León'. Entrada libre.

Instituto Castellano y Leonés de la Lengua  
**Diciembre** - Palacio de la Isla. Jardines





Palacio de la Isla, sede del Instituto Castellano y Leonés de la Lengua

## VISITA TEMÁTICA

**La mujer representada**

A través de este recorrido temático por las colecciones exploraremos las distintas formas en que se han construido identidades de género a lo largo de la historia. Veremos como "ser mujer" y "ser hombre" ha cambiado a lo largo del tiempo y las implicaciones que esto tiene en las sociedades. Reserva previa. Mínimo 6 personas.

[Museo de Burgos](#)  
**Diciembre**

## RECORRIDO TEMÁTICO

**Historia a bocados**

A través de este recorrido temático se explorará la importancia y diversidad de la alimentación a lo largo de la historia. La alimentación es un aspecto clave de la cultura, llegando a definir épocas, distintas culturas o clases sociales. Reserva previa. Gratuito.

[Museo de Burgos](#)  
**Diciembre**

## NUEVOS INGRESOS

**Vaso del ídolo**

En la sección de Nuevos Ingresos se presenta el llamado Vaso del Ídolo hallado en la Galería del Sílex (Cueva Mayor, Atapuerca). Destaca por la representación de una figura y procede de un excepcional santuario neolítico. Gratuita.

[Museo de Burgos](#)  
**Diciembre** - 10:00-14:00 y 16:00-19:00 h

Exposición *El vuelo del mirlo*

## EXPOSICIÓN TEMPORAL

**Anatomía de lo sutil**

Exposición temporal que repasa la obra de **Antonio Sanz de la Fuente** entre 1976 y 1986. Se trata de un periodo muy significativo de su actividad artística, con una selección de obras pictóricas de gran profundidad y que invitan a la reflexión sobre la vida y la enfermedad. Gratuito.

[Museo de Burgos](#)  
**Diciembre** - 10:00-14:00 y 16:00-19:00 h

VISITA A LA EXPOSICIÓN.  
AMIGOS DEL MEH**Las manos mágicas.  
Una maravilla de la evolución**

Visita especial a esta exposición temporal que propone conocer la mano a través de varios enfoques, tanto bio-

lógicos como culturales, y descubrir la importancia de esta parte del cuerpo en el desarrollo de nuestra especie. Se presentan por primera vez algunos de los fósiles humanos más importantes de la mano y el brazo recuperados en los yacimientos de la Sierra de Atapuerca.

[Museo de la Evolución Humana](#)  
**X 4** - 18:00 h - Sala de Exposiciones Temporales. Planta -1

JORNADA DE PUERTAS  
ABIERTAS Y VISITAS GUIADAS**Apertura 'Puente de diciembre'**

El Instituto Castellano y Leonés de la Lengua abre sus puertas al público durante los cuatro días del puente de diciembre y organiza el sábado 7 de diciembre una visita guiada a sus instalaciones. Entrada libre. Visitas guiadas con reserva previa 947 256 090.

[Instituto Castellano y Leonés de la Lengua](#)  
**V 6, S 7, D 8 y L 9** - 11:00 h - 14:00 h - Palacio de la Isla

JORNADA DE PUERTAS  
ABIERTAS**Los sábados en palacio**

Sábados en Palacio es una jornada de puertas abiertas para poder visitar de forma autónoma la sede del Instituto Castellano y Leonés de la Lengua. Entrada libre.

[Instituto Castellano y Leonés de la Lengua](#)  
**S 14 y S 21** - 11:00 - 14:00 h - Palacio de la Isla

VISITA A LA EXPOSICIÓN.  
AMIGOS DEL MEH**El médico, el obispo y el pintor**

Los Amigos del Museo de la Evolución Humana tendrán la oportunidad de poder conocer, de manera privada, la figura del médico palentino Juan Valverde Amusco y su repercusión en la medicina contemporánea, plasmada en los maravillosos grabados de Gaspar Becerra y que tuvieron lugar bajo el protectorado de ambos, en Roma, por el obispo Juan Álvarez de Toledo.

[Museo de la Evolución Humana](#)  
**X 18** - 18:00 h - Sala de Pieza única. Planta 1

JORNADA DE PUERTAS ABIERTAS  
Y VISITAS GUIADAS

**Apertura Navidad 2024**

El Palacio de la Isla, sede del ILCYL, promueve en Navidad unas jornadas de puertas abiertas que contemplan visitas guiadas en distintas fechas navideñas para dar a conocer su actividad. Entrada libre. Visitas guiadas con reserva previa 947256090.

Instituto Castellano y Leonés de la Lengua

**L 23 y L 30** - 09:00-12:00 h; **V 6, V 27 y S 28** - 12:00 h - Palacio de Isla

**CINE**

CICLO DE CINE EN VIOLETA

**Proyección de cortos**

- "Sembrando juntas" de Asamblea de Cooperación por la Paz (ACPP)
  - "Cortando con la violencia sexual" de Federación de Mujeres Progresistas y Asociación La Rueda,
  - "Por Magda" de Entrepueblos.
- Organizado Unidad de Igualdad de Oportunidades de la UBU y COO-DECYL. Duración: 90 min. Todos los públicos. Entrada libre.

Biblioteca Pública de Burgos

**L 2** - 19:00 h - Sala polivalente

CINE

**El viaje de Ernest y Célestine**

**J.C. Roger y J. Chheng** (2022). Cine en Navidad. Duración: 77 min. Público familiar. Entrada libre.

Biblioteca Pública de Burgos

**S 28** - 12:00 h - Sala polivalente

**ARTES ESCÉNICAS**

TEATRO - ADULTO  
**La madre**

**Barco Pirata Producciones**

*Red de Teatros*

**D 1** - 19:30 h - Teatro Principal. Burgos

TEATRO TEXTUAL

**En clave de mujer. Teresa de Jesús**

Con **Ana I. Roncero**. El objetivo es rescatar a Teresa de Jesús, que ha quedado oculta tras Santa Teresa, icono de mujer y de religiosa que ha sublimado la Iglesia Católica. En forma de oratorio Teresa se enfrenta a sus reflexiones, dudas, a las imposiciones de la época, al papel reservado para la mujer... poniendo en valor la mujer que llevaba dentro. Biblioescena. Duración: 60 min. Joven/Adulto a a partir de 16 años. Entrada libre.

Biblioteca Pública de Burgos

**X 4** - 18:30 h - Sala polivalente

*En clave de mujer. Teresa de Jesús, de Ana I. Roncero*



*La madre* de Barco Pirata



TEATRO - ADULTO

**Monólogos con Jj Vaquero**

**Gori Producciones**

*Red de Circuitos Escénicos*

**V 6** - 20:00 h - Teatro Municipal Reina Sofía. Belorado

TEATRO - ADULTO

**¡Alucina pepinillos!**

**Dinamia Teatro**

*Red de Circuitos Escénicos*

**S 7** - 20:00 h - Teatro Municipal. Villahoz

CIRCO/OTROS- ADULTOS

**Alucina pepinillos**

**Mago Murphy**

*Red de Circuitos Escénicos*

**S 14** - Sala Valle del Arlanza. Covarrubias

TEATRO - ADULTO

**La princesa que no quería comer perdices**

**Charo Jaular**

*Red de Circuitos Escénicos*

**S 14** - 19:00 h - Espacio de Artes Escénicas. Torresandino

CIRCO/OTROS- ADULTOS

**Alucina pepinillos**

**Mago Murphy**

*Red de Circuitos Escénicos*

**S 21** - 19:30 h - Teatro Auditorio Gran Casino. Salas de los infantes

TEATRO

**¿Hay alguien ahí?**

Una payasa viaja con su equipaje en busca de un viejo lugar conocido. Cuando finalmente lo encuentra descubre que no es como lo recordaba. Además... ¿dónde está la gente? Mientras espera a que aparezca alguien, se instala. Descubre que sí que hay alguien ahí... ¡ella misma! Y todo su universo...

Museo de la Evolución Humana

**J 26** - 18:00 h - Salón de actos del MEH



TEATRO - ADULTO

**#Humoracascoporro; cuando la risa va sobre ruedas****David Andrés García***Red de Circuitos Escénicos***S 28** - 20:00 h - *Teatro Municipal, Villahoz***MÚSICA**

MÚSICA

**Música europea para violonchelo y piano**

Con **Vicente Marín y Diego Crespo**. El violonchelo es, en palabras del gran violinista Yehudi Menuhin, "el instrumento capaz de llegar a nuestros sentimientos de una manera profunda". Un viaje musical por Europa, desde el barroco hasta los "Nacionalismos" de los siglos XIX y XX de la mano de autores como Vivaldi, Dvořák, Falla o Grieg, entre otros. Duración: 50 min. Entrada libre.

*Biblioteca Pública de Burgos***X 11** - 19:00 h - *Sala polivalente*

MÚSICA

**El arpa a través de los siglos**

**Claudia Besné Villanueva**. A lo largo de la historia, el arpa ha sido símbolo de nobleza y mitología. En este concierto el público conocerá su evolución técnica, estilística y sonora.

*Museo de la Evolución Humana***V 13** - 20:15 h - *Salón de actos*

CONCIERTO DE NAVIDAD

**El arca de Mozart**

*El arca de Mozart* trae el espíritu navideño de los grandes compositores: Haendel, Bach, Corelli, Charpentier... en una cuidada selección de su repertorio combinada con melodías tradicionales, antiguas y populares. Todo ello en un formato actual, ameno y accesible, con presentaciones y contextualizaciones que hacen permitir disfrutar y transformar la escucha en una experiencia mucho más completa, enriquecedora y cercana. Duración: 60 min. Público adulto. Entrada libre.

*Biblioteca Pública de Burgos***V 20** - 19:00 h - *Sala polivalente*

Vicente Marín, violonchelo y Diego Crespo, clave



MÚSICA- ADULTO

**Casta Diva**2 sopranos y piano. **Camerata Lírica de España.***Red de Circuitos Escénicos***S 28** - 20:00 h - *Teatro Cinema Glorieta, Pradoluengo***CONFERENCIAS**

CONFERENCIA. MÚSICA CLÁSICA

**Contando la música**

Charla de apreciación musical dirigida por **José Luis López-Antón**, director de la Orquesta Sinfónica de Ávila, que pretende una aproximación a las grandes obras de la música clásica con un lenguaje accesible y cercano. Entrada libre.

*Instituto Castellano y Leonés de la Lengua***L 2** - 19:30 h - *Palacio de la Isla*

MESA REDONDA.

DÍA INTERNACIONAL DE LAS PERSONAS CON DISCAPACIDAD

**Hacia una participación activa de las personas con discapacidad en el ámbito cultural**

El museo propone un debate en el que miembros de organizaciones que dan soporte a personas con discapacidad expondrán desde sus propias experiencias cómo abordan la participación de sus asociados en el ámbito cultural, sus necesidades y desafíos, así como las líneas de colaboración que pueden establecerse para mejorar su acceso e integración en las propuestas culturales.

Con la participación de las entidades Aransbur, Asociación Berbiquí, Asociación Las Calzadas, Grupo Aspanias y ONCE.

*Museo de la Evolución Humana***M 3** - 20:15 h - *Salón de actos del MEH*

LA PIEZA DEL MEH ONLINE

**Maqueta del yacimiento de Gran Dolina (Sierra de Atapuerca)**

En esta ocasión presentaremos una nueva vista del yacimiento de la Gran



Claudia Besné Villanueva

Dolina. Se trata de una modelización en 3D del Laboratorio de Cartografía Digital y Análisis 3D del CENIEH que forma parte de la exposición temporal sobre Homo antecesor.

Museo de la Evolución Humana  
**X 4 - 13:30 h - Facebook**

CONFERENCIA. CICLO ¿QUÉ SABEMOS DE...?

### La vida al borde del abismo. La mayor extinción conocida de la Tierra

**José T. López Gómez.** Hace unos 252 millones de años, una serie de procesos hizo colapsar los ecosistemas continentales y marinos, derivando en la mayor extinción masiva conocida, en la que desapareció el 90% de las especies marinas con esqueleto y el 70% de las especies en los continentes.

Museo de la Evolución Humana  
**X 4 - 20:15 h - Salón de actos**

COLOQUIO

### Anatomía de lo sutil

Coincidiendo con el aniversario del nacimiento de **Antonio Sanz de la Fuente**, tendremos un coloquio con **María Sanz** (comisaria de la exposición Anatomía de lo sutil) sobre la exposición, la obra de Antonio Sanz, el arte y la creación artística. Entrada libre.

Museo de Burgos  
**J 5 - 19:00 h**

LA PIEZA DEL MEH ONLINE

### Reconstruyendo a Homo antecesor

A partir de un cráneo reconstruido por Mauricio Antón y José María Bermúdez de Castro, la paleoescultora **Elizabeth Daynès** pudo representar que aspecto tenía esta especie humana que vivió por la Sierra de Atapuerca hace 850 000 años.

Museo de la Evolución Humana  
**X 11 - 13:30 h - Facebook**

APRENDE DESDE ATAPUERCA

### Lo que el ADN nos puede contar

El 4 de diciembre de 2013 Atapuerca era portada de todos los medios de comunicación por haber publicado en la revista *Nature* un artículo sobre la secuenciación del ADN más antiguo de la historia.

Museo de la Evolución Humana  
**J 12 - 13:30 h - Instagram**

NARRACIÓN ORAL. TE CUENTO UNA VIDA. CICLO DE DAMAS INGLESAS

### Virginia Woolf

Con **Verónica Pensosi.** Conoceremos la vida de Virginia Woolf, sus inicios en plena sociedad victoriana, sus batallas, sus libros, su mundo intelectual y sus amores con la inolvidable creación de "Orlando". Duración: 90 min. Adultos. Entrada libre.

Biblioteca Pública de Burgos  
**J 12 - 19:00 h - Sala polivalente**

CONFERENCIA. CICLO ACERCANDO A LA CIENCIA

### Dolor de espalda y catastrofismo: el precio del bipedismo

**Pedro Delgado.** La marcha bípeda humana predispone al dolor de espalda, muchas veces causado por cambios degenerativos a lo largo del tiempo. Los problemas de columna no siempre empeoran, sino que ésta muestra interesantes adaptaciones al esfuerzo y la edad.

Museo de la Evolución Humana  
**J 12 - 20:15 h - Salón de actos del MEH**

NARRACIÓN ORAL. TE CUENTO UNA VIDA. CICLO DE DAMAS INGLESAS

### Agatha Christie

Con **Verónica Pensosi.** La vida de Agatha Christie es tan apasionante como cualquiera de sus novelas: desde su infancia victoriana a la creación Hercules Poirot y Miss Marple. También recordaremos sus viajes, su misteriosa desaparición. Duración: 90 min. Adultos. Entrada libre.

Biblioteca Pública de Burgos  
**V 13 - 19:00 h - Sala polivalente**

LA PIEZA DEL MEH ONLINE

### Descubre a Homo antecesor

En esta conexión daremos a conocer las nuevas hipótesis planteadas, gracias a los avances tecnológicos, sobre la especie Homo antecesor, que han permitido descubrir nuevos datos como los relacionadas con su filogenia.

Museo de la Evolución Humana  
**X 18 - 13:30 h - Facebook**

CONFERENCIA. CICLO ¿QUÉ SABEMOS DE...?

### La ciencia y la cocina

**Marta Miguel Castro** revisa el conocimiento científico y los avances tecnológicos que están detrás de muchas de las técnicas culinarias. Además, cuenta con recetas del reconocido chef madrileño Mario Sandoval.

Museo de la Evolución Humana  
**X 18 - 20:15 h - Salón de actos**

APRENDE DESDE ATAPUERCA

## El proteoma ¿qué es y qué importancia tiene?

La paleoproteómica es una línea de investigación que se centra en el estudio de las proteínas antiguas. Las proteínas son más estables que el ADN y pueden llegar a conservar toda su información.

*Museo de la Evolución Humana*  
**J 19** - 13:30 h - Instagram

LITERATURA

## Episodios matemáticos. Un recorrido histórico

**Pilar Sabariego Arenas.** La historia de las matemáticas es la gran ausente de la educación matemática, a pesar de que su conocimiento explica su contribución al desarrollo de la humanidad. En esta charla, además de contar parte de la historia de las matemáticas, se ofrecerá una visión humana de esta disciplina.

*Museo de la Evolución Humana*  
**V 20** - 20:15 h - Salón de actos

CONFERENCIA

## Canteros del sonido. De la piedra a la materia

**Manuel Paz.** Hace siglos, la música, la madera y la piedra, iniciaron un hermoso viaje de múltiples idas y vueltas, un camino de partidas y encuentros que encontró la universalización en El Camino de Santiago.

*Museo de la Evolución Humana*  
**S 21** - 20:15 h

## LECTURA - LIBROS

RECITAL LITERARIO

### Los cuentos del taller

Ven a escuchar los cuentos que han nacido del Taller de Creación Literaria de la Biblioteca Pública de Burgos impartido por la escritora **Paloma Ruiz-Rivas**. Este taller, dirigido a adultos interesados en adquirir los recursos básicos necesarios para escribir literatura, ha conseguido que los participantes desarrollen sus propios proyectos literarios.

Duración: 90 min. Entrada libre.

*Biblioteca Pública de Burgos*  
**S 21** - 12:00 h - Sala polivalente



Manuel Paz, director



María Sanz, comisaria de la exposición  
*Anatomía de lo sutil*

TALLER DE ESCRITURA CREATIVA. PERFECCIONAMIENTO

### El placer de escribir

Si te gusta escribir, éste es tu sitio, "Taller de escritura creativa" de la Biblioteca Pública de Burgos en plaza de San Juan, impartido por **Paloma Ruiz-Rivas**, en horario de mañana. Se dirige a jóvenes y adultos, y anima a poner en práctica los recursos necesarios para plasmar esa idea que te ronda o a perfeccionar los cuentos o relatos que ya has escrito. Se explorarán los contenidos a través de ejercicios prácticos y se empezará a crear textos propios desde el minuto uno. Se trabajarán todos los aspectos de la narrativa, como la estructura, el narrador, los personajes, el marco y los detalles, de una manera ágil y divertida. Duración: 120 min. 14 participantes a partir de 18 años (los mismos para las 16 sesiones).

*Biblioteca Pública de Burgos*

**M 3, V 13, V 20** - 10:00 h y 18:30 h  
 - Segunda planta (sala grande)

TERRITORIO ATAPUERCA

### Visita a los yacimientos + Atapuerca natural

Vive una experiencia inolvidable de la mano de nuestros guías en el entorno natural de la Sierra de Atapuerca, conociendo además de los yacimientos, la singularidad natural de este enclave. Duración: 2 h y 30 min. Precio: 12 euros.

*Museo de la Evolución Humana*  
**D 8** - 11:30 h

## TALLERES PARA ADULTOS

SILENCIO EN CÍRCULO

### Silencio en círculo

Realización de una gymkhana por la zona de Bellas Artes del museo, descubriendo pequeños detalles de diferentes obras a través de simples pistas. Gratuita. Adultos. No es necesario reserva previa

*Museo de Burgos*  
**Diciembre** - 10:15 h



TALLER

### Activa tu mente en English

Con **Sofía Ringressi**. ¿Quieres descubrir lo fácil que es aprender inglés, poniendo a trabajar tu cerebro? Y además lo haremos jugando.

Duración: 60 min. Adultos: + de 18 años. 10 participantes. Inscripción en mostrador de vestíbulo.

*Biblioteca Pública de Burgos*

**V 13** - 11:00 h (Nivel inicial); 12:00 h (Nivel Intermedio alto) - Sala en segunda planta (sala de cursos)

TERRITORIO ATAPUERCA

### Visita a los yacimientos + Atapuerca espeleo

¿Has entrado alguna vez en alguna de las cuevas de Atapuerca? Ahora podrás experimentar la emoción de entrar en una de ellas. Duración 2 h. y 30 min. Precio: 18 euros.

*Museo de la Evolución Humana*  
**D 15** - 11:30 h

TALLER ENCUENTROS CON EL ARTE

### Escritura con mente y corazón

Con **Paloma Ruiz-Rivas y Jesús María C. Gandía**. La escritora Paloma Ruiz-Rivas defiende una "Escritura formada en la mente y moldeada por el corazón". Graduada en Historia y Patrimonio, imparte talleres desde hace más de veinte años porque reflejan esta visión: cree en el valor de compartir la experiencia creativa y en la importancia de la técnica narrativa. Público adulto: 12 participantes. Inscripción a partir del X 4 en el vestíbulo de la biblioteca.

*Biblioteca Pública de Burgos*  
**X 18** - 18:00 h - Sala polivalente

## ACTIVIDADES INFANTILES

TALLER FAMILIAR

### Manos de artistas

Nuestros antepasados prehistóricos tenían una gran imaginación. Con pocos pigmentos y mucho ingenio fueron capaces de crear unas pinturas rupestres fascinantes. Figuras humanas, de animales, dibujos es-

quemáticos e incluso sus propias manos. ¿Os animáis a crear vuestra propia obra de arte? Niños acompañados de un adulto. Precio 3 euros.

*Museo de la Evolución Humana*  
**D 1** - 11:00 h - Talleres didácticos del MEH

TALLER

### Iniciación al ajedrez

Para niños de 8 a 14 años. **Ricardo Serrano Santamaría**. ¿Te gustaría jugar al ajedrez pero no sabes cómo empezar? Éste es tu taller, conocerás las reglas y objetivos del juego, movimiento de las piezas y jugadas especiales.

*Biblioteca Pública de Burgos*

**L 2, L 16 y L 23** - 19:00 h - Sala cursos

¿Hay alguien ahí? Teatro



TALLER

### Movimientos mágicos: explorando engranajes

Con **Robotix**. ¡Bienvenidos a movimientos mágicos! Los niños de 3 a 5 años explorarán el fascinante mundo de los engranajes a través del juego y la creatividad. Descubrirán cómo funcionan estos mecanismos mientras desarrollan habilidades sociales y potencian la motricidad fina. Y además... programa y aprende con el robot Botley. Duración: 90 min. 10 niños de 3-5 años. Inscripción en la sala infantil-juvenil.

*Biblioteca Pública de Burgos*  
**M 3** - 18:30 h - Sala polivalente.

TALLER

### Perfeccionamiento al ajedrez

Para niños de 8 a 14 años. **Ricardo Serrano Santamaría**. ¿Estás interesado en mejorar tu técnica de juego en el ajedrez? En este taller veremos aperturas clásicas, estudios de estrategias, conceptos avanzados de defensa, ejemplos tácticos, etc. y muchas cosas más. 10 participantes (los mismos para todas sesiones).

*Biblioteca Pública de Burgos*  
**M 3, M 10 y M 17** - 19:00 h - Sala cursos



## CUENTO TEATRALIZADO / TÍTERES / OBJETOS **Historias en la nieve**

Con **Estrella R.** La esquimal Alavia cuenta distintas historias de origen inuit acompañándose de títeres y música. A través de las narraciones, viajamos hasta los paisajes polares y las leyendas esquimales. Gracias a Alavia descubrirás los secretos que esconden los copos de nieve o dónde pesca Raluk, entre otras sorpresas. Narraciones, títeres y objetos, música y una pizca de danza. Duración: 45 min. Familiar +4 años. Entrada libre.

*Biblioteca Pública de Burgos*  
**J5** - 19:00 h - Sala polivalente

## TALLER INFANTIL **Manos mágicas**

Gracias a nuestras manos hemos sido capaces de producir infinidad de objetos, crear arte, comunicarnos de formas diferentes e incluso hacer magia. Ven y descubre el potencial de tus manos. Niños de 4 a 7 años. Precio 3 euros.

*Museo de la Evolución Humana*  
**V6 y L9** - 10:45 h - Talleres didácticos del MEH

## TALLER INFANTIL **Entrelazando manos**

En este taller aprenderás a reconocer las diferencias entre nuestras manos y las de nuestros parientes más cercanos, los chimpancés. Además, de conocer lo que han supuesto en el desarrollo de nuestras capacidades. Niños de 8 a 12 años. Precio 3 euros.

*Museo de la Evolución Humana*  
**V6 y L9** 12:30 h - Talleres didácticos del MEH

## TALLER DE REALIDAD VIRTUAL **La realidad de nuestro cuerpo**

A través de un atlas virtual anatómico tendrás la oportunidad de viajar al interior del cuerpo humano y conocer los espacios más recónditos que en él se encuentran. Taller para jóvenes. Precio 3 euros.

*Museo de la Evolución Humana*  
**V6, S7, D8, L9, S14, S21, J26, V27 y S28** - 18:00 h - Talleres didácticos del MEH

## TEATRO - INFANTIL / FAMILIAR **Uco. Un paisano diferente**

### Eje Producciones Culturales

*Red de Circuitos Escénicos*  
**V6** - 19:00 h - Teatro Municipal.  
*Huerta del Rey*

Pilar Sabariego Arenas,  
Doctora en Ciencias Matemáticas



Alicia descubre la Navidad. Esenciali Producciones



## TALLER FAMILIAR **El mundo de Homo antecesor con recreaciones Playmobil**

En este taller viajaremos con figuras Playmobil a los tiempos de *Homo antecesor*. Conoceremos, a través de estas recreaciones, su aspecto, su modo de caza, su canibalismo, su tecnología, su parentesco con otras especies humanas, sus paisajes, su clima y los animales y la flora de su entorno. Un taller con ejercicios para conocer de manera amena pero rigurosa quienes fueron los pobladores de la Gran Dolina hace 850 000 años. Niños acompañados de un adulto. Precio 3 euros.

*Museo de la Evolución Humana*  
**S7 y D8** - 10:45 h - Talleres didácticos del MEH

## TALLER INFANTIL **El mundo de Homo antecesor con recreaciones Playmobil**

En este taller viajaremos con figuras Playmobil a los tiempos de *Homo antecesor*. Conoceremos, a través de estas recreaciones, su aspecto, su modo de caza, su canibalismo, su tecnología, su parentesco con otras especies humanas, sus paisajes, su clima y los animales y la flora de su entorno. Un taller con ejercicios para conocer de manera amena pero rigurosa quienes fueron los pobladores de la Gran Dolina hace 850 000 años. Niños de 8 a 12 años. Precio 3 euros.

*Museo de la Evolución Humana*  
**S7 y D8** - 12:30 h - Talleres didácticos del MEH

TEATRO - INFANTIL / FAMILIAR

## Alicia descubre la Navidad

**Esenciali Producciones**

*Red de Circuitos Escénicos*

**S7** - 18:00 h - Salón-Fundación Caja Burgos. Medina de Pomar

TEATRO - INFANTIL / FAMILIAR

## Uco. Un paisano diferente

**Eje Producciones Culturales**

*Red de Circuitos Escénicos*

**S7** - 19:00 h - Centro Cultural Nazaret. Oña

MÚSICA - INFANTIL / FAMILIAR

## Navidades gospel y gospel fest

**Mundo Lírico Arte y Cultura**

*Red de Circuitos Escénicos*

**S7** - 19:00 h - Centro de Desarrollo Rural. Valle de Tobalina

BEBECUENTOS

## Pon gallinita pon

Con **Andrea Ortúzar**. Todos tienen cosas en común: Huevos, picos, plumas y patas. ¡Veremos lo brava que se pone mamá pata cuando le tocan a sus hijitos, o como al gallo pinto se le olvidó cantar por la mañana! En esta sesión habrá libros de cartón, un tambor, nanas, crócalos, retahílas corporales y cuentos con mucho ritmo. Duración: 30 min. Participantes: 15 niños + 15 adultos. Edad 6 meses a 3 años. Inscripción a partir del M 3 en la sala infantil.

*Biblioteca Pública de Burgos*

**M 10** - 17:30 h - Sala polivalente

BEBECUENTOS

## Cuentos navideños

Con **Andrea Ortúzar**. Historias que vienen de muy lejos y otras no tanto. Sesión de cuentos narrada con libro álbum, cuentos de tradición oral, villancicos y uso de objetos como cajitas musicales y pandereta. Duración: 50 min. Participantes: Niños 4 a 6 años. Entrada libre.

*Biblioteca Pública de Burgos*

**M 10** - 18:30 h - Sala polivalente



TALLER INFANTIL

## De evolución en evolución

Y tiro porque me toca. ¿Te apetece jugar? En este juego descubrirás las claves de la evolución a través de una serie de divertidas pruebas que tendrás que ir superando. Es tu turno, ¿te animas? Niños de 4 a 7 años. Precio 3 euros.

*Museo de la Evolución Humana*

**S14** - 10:45 h - Talleres didácticos del MEH

CUENTOS Y ACTIVIDADES PRELECTORES

## Mamá, ¿de qué color son los besos?

Con **PROALA**. ¿Alguna vez os habéis preguntado de qué color son los besos? Pues yo tengo la respuesta. ¡No te pierdas esta oportunidad de descubrir los secretos más profundos de los besos! Duración: 45 min. 15 niños de 3 a 5 años. Inscripción a partir del J 5 (15:30h.) en mostrador de infantil.

*Biblioteca Pública de Burgos*

**S14** - 12:00 h - Bebeteca

CONCIERTO SOLIDARIO DE VIOLÍN Y PIANO SUZUKI

## Un juguete, una ilusión

A cargo de alumnos de **Play Piano Burgos (Silvia Gómez) y Silvia Cruseillas**. Alumnos de 3 a 8 años, que aprenden violín y piano con el método Suzuki en Burgos y La Rioja, interpretarán diferentes piezas en un concierto solidario para ayudar a la difusión de la labor que realiza cada año la Fundación Crecer Jugando de RTVE. Duración: 60 min. Público familiar a partir de 3 años. Entrada libre.

*Biblioteca Pública de Burgos*

**S14** - 12:00 h - Sala polivalente

TALLER INFANTIL

## Primatólogos por un día

Los homínidos somos una gran familia donde los chimpancés, gorilas y orangutanes también forman parte de ella. Descubre en qué nos parecemos y diferenciamos de estos animales en nuestro laboratorio de primatología. Niños de 8 a 12 años. Precio 3 euros.

*Museo de la Evolución Humana*

**S14** - 12:30 h - Talleres didácticos del MEH

MÚSICA - INFANTIL / FAMILIAR

## Tributo a Julio Iglesias

**Agencia Artística**

*Red de Circuitos Escénicos*

**S14** - 20:00 h - Salón de Teatro Rodríguez de Celis. Melgar de Fernamental





Cuento de Navidad de Charles Dickens. Kamaru Teatro

### TALLER FAMILIAR

## Primo primate

¿Sabías que Miguelón fue antepasado de los neandertales? Investiga y reconstruye en familia el árbol genealógico de la evolución humana y descubre como eran nuestros parientes más lejanos. Niños acompañados de un adulto. Precio 3 euros.

*Museo de la Evolución Humana*  
**D 15** - 11:00 h - Talleres didácticos del MEH

### TEATRO - INFANTIL / FAMILIAR

## Pompón

#### Teatro La Sonrisa

*Red de Circuitos Escénicos*  
**D 15** - 12:00 h - Centro Cultural Caja de Burgos, Villarcayo de Merindad de Castilla la Vieja

### CUENTACUENTOS

## Un trineo cargado de historias

Con **Margarito & Cía.** Nos vamos de viaje por las diferentes Navidades. Nos acercaremos a la Navidad cocinando una sopa de piedra para entrar en calor y reunirnos junto a la mesa. El rey Acebo hará presencia con su esposa Tierra, dando así la entrada al invierno, estación que empieza con la Navidad. Descubriremos dónde se regala una naranja el día de los Reyes Magos y llegaremos a los orígenes de la Navidad a través de sus tradiciones. Duración: 50 min. Familiar +6 años. Entrada libre.

*Biblioteca Pública de Burgos*  
**L 16** - 18:30 h - Sala polivalente

### TALLER

## Esquiador robótico

Con **Robotix.** ¡Prepárate para deslizarte hacia la diversión y el aprendizaje! Únete a este taller y descubre cómo convertir tus ideas en acción, construyendo y programando un esquiador robot. ¡Siente la emoción de crear un compañero de aventuras que conquiste las pistas de la imaginación y la tecnología! Es hora de dejar tu huella en la nieve de la creatividad. Duración: 90 min. 15 niños de 6-9 años. Inscripción a partir del M 10 en la sala infantil-juvenil.

*Biblioteca Pública de Burgos*  
**M 17** - 18:30 h - Sala polivalente

### TALLER INFANTIL

## Un clan muy especial

Este año ¡estamos de aniversario! Homo antecessor cumple 30 años de su descubrimiento y lo vamos a celebrar entre pruebas y juegos. Encuentra las pistas para conocer cómo era y vivía nuestro ilustre cumpleaños. Niños de 4 a 7 años. Precio 3 euros.

*Museo de la Evolución Humana*  
**S 21** - 10:45 h - Talleres didácticos del MEH

### TEATRO - INFANTIL / FAMILIAR

## Cuento de Navidad de Charles Dickens

#### Kamaru Teatro

*Red de Circuitos Escénicos*  
**S 21** - Teatro Municipal Reina Sofía. Belorado

### TALLER INFANTIL

## Uno más en la familia

Estamos de celebración, pues *Homo antecessor* cumple 30 años de su descubrimiento en Atapuerca. Acércate al museo y junto a expertos arqueólogos tendrás que ayudarnos en descifrar por qué el Equipo de Investigación decidió crear una nueva especie. Niños de 8 a 12 años. Precio 3 euros.

*Museo de la Evolución Humana*  
**S 21** - 12:30 h - Salón de actos del MEH

### CIRCO/OTROS - INFANTIL / FAMILIAR

## Escuela Petrosky

#### Agencia Artística

*Red de Circuitos Escénicos*  
**S 21** - 18:00 h - Centro Cultural de Buniel

### CIRCO/OTROS - INFANTIL / FAMILIAR

## Malabarian on the Rox

#### Eje Producciones Culturales

*Red de Circuitos Escénicos*  
**S 21** - 19:30 h - Espacio Escénico La Piedad. Lerma

### CIRCO/OTROS - INFANTIL / FAMILIAR

## Mago Asier para todos

#### Agencia Artística

*Red de Circuitos Escénicos*  
**S 21** - 20:00 h - Salón de Teatro Rodríguez de Celis. Melgar de Fernamental

### TALLER FAMILIAR

## Personajes del MEH: Homo antecessor

¡Estamos de celebración! Hace 30 años que en la Sierra de Atapuerca se descubrieron los fósiles de una nueva especie, un hallazgo inesperado que sorprendió al mundo científico. Ven y descubre en familia todos sus secretos. Niños acompañados de un adulto. Precio 3 euros.

*Museo de la Evolución Humana*  
**D 22** - 11:00 h - Talleres didácticos del MEH



CUENTACUENTOS + TALLER

### El duende y la estrella

El duende de la Navidad ha perdido la estrella de su árbol y mientras la busca, con ayuda de todos, irá descubriendo la Navidad más divertida a través de sorpresas, cuentos, canciones y muchas risas. En el taller de este cuentacuentos se propone la pintura y decoración de estrellas de Navidad artesanales de arcilla o la creación de adornos navideños con materiales naturales (palos, piñas, etc.). Con **Ali-ciamenteando**. Duración: 60 min. Participantes: 20 niños de 4 a 7 años. Inscripción a partir del M 10 en sala infantil.

Biblioteca Pública de Burgos

**L 23 - 12:00 h - Sala polivalente**

TALLER INFANTIL

### Bajo el mar

Ballenas, tiburones, delfines... ¡Coge aire! Vamos a bucear y realizar un apasionante viaje por el fondo marino. Niños de 4- 7 años. Precio 3 euros.

Museo de la Evolución Humana

**M 24, J 26, V 27 y S 28 - 10:45 h - Talleres didácticos del MEH**

TALLER INFANTIL

### Maravillas marinas

Tres cuartas partes de la Tierra son agua. ¿Te atreves a sumergirte en las profundidades marinas? Descubriremos un mundo poco conocido repleto de animales y plantas. Niños de 8 -12 años. Precio 3 euros.

Museo de la Evolución Humana

**M 24, J 26, V 27 y S 28 - 12:30 h - Talleres didácticos del MEH**

TALLER EDUCATIVO

### Un retablo en miniatura

Tras explicar los dos retablos presentes en la planta baja de la sección de Bellas Artes, su uso, partes y temática, los participantes crearán de forma conjunta su propio retablo, haciendo cada uno una "tabla" que se incorporará a la obra conjunta. Gratuito. Edad: 6-8 años (1º-3º EPO). Duración 90 minutos. Reserva previa: 947 265 875; museo.burgos.deac@jcy.es

Museo de Burgos

**J 26 - 11:30 h**

TALLER

### Exploradores de la tierra: aventura con drones

Con **Robotix**. ¡Bienvenidos, jóvenes exploradores! En este taller, nos sumergiremos en el emocionante mundo de los drones de tierra. Aprenderás ¡Con drones que corren, zigzaguean, hacen piruetas y saltan hasta 80 cm. de altura! Podrás disfrutar viendo en una Tablet todo lo que capta la cámara del dron en tiempo real. Duración: 90'. 15 niños de 9-12 años. Inscripción a partir del J 19 en la sala infantil-juvenil.

Biblioteca Pública de Burgos

**J 26 - 12:00 h - Sala polivalente.**

TEATRO - INFANTIL/FAMILIAR

### La bruja rechinadientes

**Katua&Galea Teatro**

*Red de Teatros*

**J 26 - 19:00 h - Teatro Apolo . Miranda de Ebro**

TALLER EDUCATIVO

### Pequeños escultores

Visita a una selección de piezas de las colecciones del museo. Posteriormente los participantes realizarán sus propias esculturas de temática libre en plastilina. Una vez terminadas, las pintarán con cola blanca y las dejarán secar. Gratuito. Edad: 8-12 años (4º-6º EPO). Duración 90'. Reserva previa: 947265875; museo.burgos.deac@jcy.es.

Museo de Burgos

**V 27 - 11:30 h**

TEATRO - INFANTIL/FAMILIAR

### Museum: la historia del arte

Para niños y niñas. **La Líquida Teatro.**

*Red de Teatros*

**V 27 - 19:00 h - Auditorio de la Casa de Cultura. Aranda de Duero**

TEATRO - INFANTIL/FAMILIAR

### Scrooge y la Navidad

**Ñas Teatro**

*Red de Teatros*

**V 27 - 18:00 h - Centro Civico Villa de Roa**

CUENTOS Y ACTIVIDADES PRELECTORES

### El pequeño árbol de navidad

Con **PROALA**. Los árboles que tenemos en casa adornados de Navidad se ponen contentos cuando llegan los regalos. Pero, ¿qué le ocurrirá al árbol de Papá Noel que se queda sólo cuando desaparecen todos los juguetes para llegar a las casas de los niños? Duración: 45 min. 15 niños de 3 a 5 años. Inscripción a partir del S 21 en mostrador de infantil.

Biblioteca Pública de Burgos

**S 28 - 12:00 h - Bebeteca**

Historias en la nieve. Estrella R.



## TALLER FAMILIAR

**Excavando en familia**

Iníciate en el mundo de la arqueología desenterrando huesos del pasado. Con la ayuda de un adulto, descubrirás de una forma divertida nuestra anatomía. Además, aprenderás cómo se articulan nuestros huesos construyendo, entre todos, un esqueleto a tamaño real. Niños acompañados de un adulto. Precio 3 euros.

Museo de la Evolución Humana  
**D 29** - 11:00 h - Talleres didácticos del MEH

## TEATRO - INFANTIL/FAMILIAR

**Tutankamón, el niño faraón****Teatro Mutis**

Red de Teatros  
**L 30** - 19:00 h - Teatro Apolo. Miranda de Ebro

## TALLER INFANTIL

**Una Navidad diferente**

En el pasado ya se celebraban fiestas para conmemorar el invierno. Te invitamos a viajar en el tiempo y descubrir cómo lo hacían. Niños de 4- 7 años. Precio 3 euros.

Museo de la Evolución Humana  
**M 31** - 10:45 h - Talleres didácticos del MEH

## TALLER INFANTIL

**Celebrando el solsticio de invierno**

Para las gentes del pasado estas fechas también eran importantes, se acababan los días cortos y empezaban las noches largas y eso era motivo de celebración. Te sorprenderá conocer cuantas de aquellas tradiciones aún perduran. Niños de 8 -12 años. Precio 3 euros.

Museo de la Evolución Humana  
**M 31** - 12:30 h - Talleres didácticos del MEH

## TALLER EXPERIENCIAS CIENTÍFICAS

**Ciencia en Navidad**

En este taller lo pasaremos en grande experimentando con **Bárbara de Aymerich**. La Navidad es una época diferente que rompe en cierta medida

con nuestra rutina. Las luces navideñas, las decoraciones, los villancicos y muchos más estímulos hacen que nuestro cerebro perciba este período de forma diferente. Nuestros participantes van a experimentar con la ciencia animados por este "espíritu navideño". Duración: 90 min. 15 niños de 6 a 12 años. Inscripción a partir del L 23 en mostrador de infantil.

Biblioteca Pública de Burgos  
**L 30** - 12:00 h - Sala polivalente

**OTROS**

## JUEGOS ONLINE

**Distintos juegos para poder jugar online**

**El camino del monje; Lo que esconde el Arte. La detención de san Juan Bautista; Caos en el museo; Nuevos Dossieres de Arqueología y Bellas Artes; Virgen de las Batallas** que te ayudarán a recorrer el museo por sus piezas más importantes.

**Encerrados en el museo:** Juego de escape con el que tendrás que conseguir el código para salir del museo, y muchos juegos más. Ver web.

**La Virgen Robada:** Este escape room online es un viaje en el tiempo que llega al momento justo en que la Virgen de las Batallas ha sido robada del monasterio de San Pedro de Arlanza. Conoce a los sospechosos y resuelve las misiones para descubrir al ladrón y recuperar la escultura.

**Las camareras de la Virgen:** Juego online en torno a la obra "Las camareras de la Virgen" de la pintora Encarnación Bustillo. Es una pintura

enigmática y constituye una de las más destacadas de esta autora de comienzos del siglo XX

Museo de Burgos  
**Diciembre** - Web Diciembre

## TERRITORIO ATAPUERCA

**XXI Marcha a pie a los yacimientos**

Vigésimo primera edición de esta actividad que conmemora la declaración de los yacimientos de la Sierra de Atapuerca como Patrimonio Mundial por parte de la UNESCO. La marcha se puede realizar desde dos puntos de partida. Desde Ibeas de Juarros la ruta es de 4 km de ida y 3 km de vuelta, mientras que desde Atapuerca son unos 5 km de ida y 5 Km de vuelta. Cada persona debe seleccionar el punto de partida, finalizando ambos recorridos en los yacimientos de la Trinchera del Ferrocarril. Una vez se llegue al parking de los yacimientos se procederá a disfrutar del tradicional almuerzo en la sierra. La vuelta a cada localidad de partida se realizará también caminando. Organizada por la Asociación Cultural de Amigos del Hombre de Ibeas - Atapuerca, la Asociación de Amigos de Atapuerca, los Ayuntamientos de Atapuerca e Ibeas de Juarros, Fundación Atapuerca y el Museo de la Evolución Humana.

Más información y horarios:  
[www.atapuerca.org](http://www.atapuerca.org).

Museo de la Evolución Humana  
**D 1** - Ibeas de Juarros y Atapuerca

XXI Marcha a pie a los yacimientos



# León



Exposición Ai Weiwei. *Don Quixote*. MUSAC

## EXPOSICIONES

### EXPOSICIÓN TEMPORAL **Compañero Animal**

Exposición dedicada a los animales que durante muchos años fueron compañeros del duro trabajo de los mineros, ayudándoles en sus tareas, protegiéndoles de los peligros o acompañándolos en la jornada.

[\*Museo de la Siderurgia y la Minería de Castilla y León\*](#)  
Diciembre - Sabero

### EXPOSICIÓN TEMPORAL **Filatelía Minera (II)**

La minería en el mundo también está presente en la filatelía, con numerosos sellos dedicados a esta actividad. Parte de la colección del ingeniero de minas **Salvador González Solís** se muestra en esta nueva exposición.

[\*Museo de la Siderurgia y la Minería de Castilla y León\*](#)  
Diciembre - Sabero

### EXPOSICIÓN TEMPORAL **Pinacoteca MSM**

Cada mes el museo expone una obra de su colección de pintura minera. En diciembre la elegida es *MINA-DOS 76-7847H* de **Enrique Guzpeña**.

[\*Museo de la Siderurgia y la Minería de Castilla y León\*](#)  
Diciembre - Sabero

### EXPOSICIÓN TEMPORAL **Ai Weiwei. Don Quixote**

MUSAC presenta uno de los proyectos más ambiciosos realizados por Ai Weiwei hasta la fecha. Con 1.700 metros cuadrados de exposición y 42 obras, muchas de ellas monumentales, *Ai Weiwei. Don Quixote* incluye trabajos realizados en los últimos 20 años de trayectoria de este creador imprescindible en el panorama artístico internacional, conocido por su capacidad de fusionar arte y activismo político.

[\*Museo de Arte Contemporáneo de Castilla y León\*](#)  
Diciembre

### EXPOSICIÓN TEMPORAL **Epílogo**

*Epílogo* busca entender el relato histórico que subyace en las obras pertenecientes a la Colección MUSAC y el modo en que éstas se afectan al desplegarse de manera conjunta. Por otro lado, se intenta entender cómo, a lo largo de su breve historia, el museo ha ido mutando con la propia idea de contemporaneidad.

[\*Museo de Arte Contemporáneo de Castilla y León\*](#)  
Diciembre

## EXPOSICIÓN TEMPORAL

**La Prisión Provincial:  
500 años de historia.  
Del castigo a la  
reinserción social**

La sede principal del Archivo Histórico Provincial se encuentra en un inmueble cuyo uso fue durante 500 años el de prisión. Con motivo de la celebración del 25 aniversario del traslado del centro penitenciario de León de las instalaciones del Paseo del Parque a su actual ubicación, esta exposición pretende mostrar al visitante la evolución del sistema penal en nuestro país a lo largo de la historia

[Archivo Histórico Provincial de León](#)

**Diciembre** - L a V: 9:00-14:00 h

## VISITAS GUIADAS GRATUITAS

**Exposición permanente**

Visita con un panorama de la historia de la provincia a través de las obras más significativas.

[Museo de León](#)

**Diciembre** - De M a S - 12:30 h

## VISITA MONOGRÁFICA GRATUITA

**Exposición permanente**

Las visitas monográficas tienen el objetivo de profundizar en un tema a través de una selección de obras de la exposición permanente.

[Museo de León](#)

**Diciembre** - Todos J y S - 11:30 h

## EXPOSICIÓN TEMPORAL

**A pie de página.  
Otros libros**

Una muestra temporal sobre el libro como objeto de cultura, físico y artístico.

[Museo de León](#)

**M 3** - M a S: 10:00-14:00 y 16:00-19:00 h; D: 10:00-14:00 h



Exposición Compañero Animal

## EXPOSICIÓN TEMPORAL

**Retratos mineros.  
Las mil caras de  
Santa Bárbara**

El fotógrafo **Rubén Mediavilla** retrata, con motivo de la festividad de Santa Bárbara, a algunos de los mineros que durante años trabajaron en la Cuenca Minera de Sabero. Inauguración: X 4 a las 18.00 h.

[Museo de la Siderurgia y la Minería de Castilla y León](#)

**Del X 4 al 9 de febrero de 2025**

## EXPOSICIONES

**Visita guiada**

Recorrido por las exposiciones *Ai Weiwei. Don Quixote* y *Epílogo. Colección MUSAC* de una hora y media de duración. Actividad gratuita.

[Museo de Arte Contemporáneo de Castilla y León](#)

**V 6 y D 29** - 18:00 h;

**S 7 y D 15** - 12:00 y 18:00 h;

**D 8 y D 29** - 12:00 h

## VISITA GUIADA A LA EXPOSICIÓN

**Ai Weiwei. Don Quixote**

Esta exposición presenta una selección de 42 obras -muchas de ellas monumentales- producidas durante los últimos veinte años por Ai Weiwei, un creador imprescindible en el panorama artístico internacional, reconocido por su capacidad de fusionar arte y activismo político. Gratuita.

[Museo de Arte Contemporáneo de Castilla y León](#)

**D 8** - 18:00 h

## EXPOSICIÓN PERMANENTE

**Nuevas secciones en  
el MSM**

Presentación de las remodelaciones del 'Taller de ajuste' y 'El rincón de luz', en la exposición permanente del museo.

[Museo de la Siderurgia y la Minería de Castilla y León](#)

**V 13** - 18:00 h - Sabero





VISITA GUIADA SIMULTÁNEA EN LENGUA DE SIGNOS ESPAÑOLA Y LENGUAJE ORAL

### Ai Weiwei. Don Quixote

Visita dirigida tanto a personas con discapacidad auditiva como a público general a la exposición *Don Quixote*, que presenta una selección de 40 obras realizadas por el artista y disidente chino **Ai Weiwei** durante los últimos 20 años. Gratuita.

Museo de Arte Contemporáneo de Castilla y León

**V 20** - 19:00 h

APERTURA DE LAS EXPOSICIONES TEMPORALES

### Compañero animal y Los belenes de Teresita

Acto de apertura al público de las exposiciones temporales *Compañero Animal* y *Los Belenes de Teresita*. Actividad gratuita.

Museo de la Siderurgia y la Minería de Castilla y León

**S 21** - 18:00 h - Sabero

EXPOSICIÓN TEMPORAL

### Los belenes de Teresita (II)

La Navidad llega al museo con la colección de belenes de todo el mundo de la belenista **Teresita del Niño Jesús**.

Museo de la Siderurgia y la Minería de Castilla y León

**Del S 21 al 7 enero 2025** - Sabero

VISITA

### Ai Weiwei. Don Quixote

Visita en la que nos adentraremos en el meticuloso montaje de la exposición *Ai Weiwei. Don Quixote*, cuyas piezas están distribuidas en el espacio de manera que el visitante recorre una narrativa que explora temas esenciales en la obra del artista chino, como son la defensa de los derechos humanos, la libertad de expresión. Las impactantes obras del artista y activista **Ai Weiwei** invitan a la reflexión a través de diversos lenguajes formales: instalación escultórica, cuadros realizados con ladrillos de juguete, vídeo, cine... Gratuita.

Museo de Arte Contemporáneo de Castilla y León

**J 26, V 27 y S 28** - 19:00 h

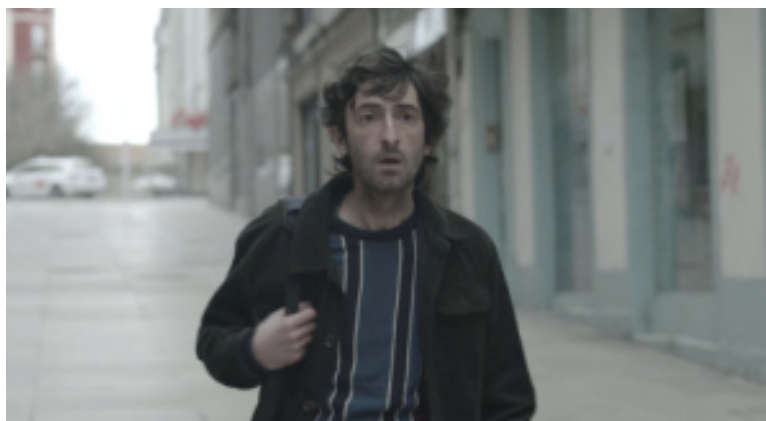

*La Parra* (2024), de Alberto Gracia

### VISITA GUIADA A LA EXPOSICIÓN Ai Weiwei. Don Quixote

Visita guiada a la exposición *Ai Weiwei. Don Quixote*, que reúne tanto obras emblemáticas del artista y activista chino como creaciones inéditas que se presentan por primera vez en MUSAC y que reflejan el compromiso del autor con la libertad de expresión y los derechos humanos. Gratuita.

Museo de Arte Contemporáneo de Castilla y León

**M 3, X 4, J 5, M 10, X 11, J 12, M 17, X 18 y J 19** - 19:00 h

EXPOSICIÓN PERMANENTE

### Visita teatralizada

Conoce la historia de la Ferrería de San Blas de una forma divertida y diferente con los actores **Manuel Ferrero** y **Pablo Parra**. Precio: 6 euros.

Museo de la Siderurgia y la Minería de Castilla y León

**S 28** - 11:30h y 13:00 h - Sabero

## CINE

CINE

### La Parra

El Grupo de Diálogo sobre Cine dedica la última sesión del año al cineasta **Alberto Gracia**, que presentará en MUSAC su último largometraje, *La Parra* (2024) y participará en un coloquio con el público. Gratuita, recogida de invitación desde las 19:00 h.

Museo de Arte Contemporáneo de Castilla y León

**J 19** - 20:00 h

## ARTES ESCÉNICAS

TEATRO - ADULTO

### El Gran Prieto

**La Submarina**

*Red de Teatros*

**J 5** - 20:30 h - Teatro Bergidum. Ponferrada

TEATRO - ADULTO

### Antes muerta que convicta

**Beatriz Rico**

*Red de Circuitos Escénicos*

**S 7** - 18:00 h - Casa de Cultura. Villamañán

TEATRO - ADULTO

### Macho grita

**Alberto San Juan**

*Red de Teatros*

**X 11** - 20:30 h - Auditorio Ciudad de León

TEATRO - ADULTO

### De pícaros y rufianes

**Producciones Teatrales Zarabanda**

*Red de Circuitos Escénicos*

**S 14** - 20:30 h - Casa de Cultura. Carrizo de la Ribera

TEATRO - ADULTO

### Mortadelo (a la libertad desde el teatro)

**La Submarina**

*Red de Teatros*

**S 14** - 20:30 h - Teatro Gullón. Astorga



Jesús Corbacho, ganador de la Lámpara Minera del Cante de las Minas de la Unión 2024

TEATRO - ADULTO

## Mortadelo (a la libertad desde el teatro)

La Submarina

Red de Teatros

X 18 - 20:30 h - Auditorio Ciudad de León

## MÚSICA

MÚSICA - ADULTO

## La emoción del fado

Carla Pires

Red de Teatros

D 8 - 20:30 h - Teatro Municipal de la Bañeza

CONCIERTO

## Lámpara minera 2023

Concierto de **Jesús Corbacho**, ganador de la Lámpara Minera del Cante de las Minas de la Unión 2024. Precio: 5 euros.

[Museo de la Siderurgia y la Minería de Castilla y León](#)

V 27 - 19:00 h - Sabero

CONCIERTO

## Lugh Música Celta

Un viaje por las músicas celtas y tradicionales del mundo.

[Museo de la Siderurgia y la Minería de Castilla y León](#)

S 28 - 18:30 h - Sabero



## CONFERENCIAS

RADIO. SER MINERO

## Narrativas mineras

Un seminario de la Universidad de León analizará el paisaje, la cultura y la sociedad minera.

[Museo de la Siderurgia y la Minería de Castilla y León](#)

L 2 - 12:45 h - Cadena SER

RADIO

## Exposición Esclavos del carbón

**Víctor del Reguero** presenta esta exposición dedicada a los batallones mineros que durante la Guerra Civil hubo en Lacia.

[Museo de la Siderurgia y la Minería de Castilla y León](#)

L 16 - 12:45 h - Cadena SER

RADIO. SER MINERO

## Música minera

Con la participación de **Jesús Corbacho**, ganador de la Lámpara Minera del Cante de las Minas de la Unión 2024.

[Museo de la Siderurgia y la Minería de Castilla y León](#)

L 23 - 12:45 h - Cadena SER

RADIO. SER MINERO

## La Mina Escuela de la Robla

La asociación **Sangre Minera** ha rehabilitado y abierto para su visita las antiguas instalaciones de la Hullera Vasco Leonesa dedicadas a la formación de los mineros.

[Museo de la Siderurgia y la Minería de Castilla y León](#)

L 30 - 12:45 h - Cadena SER

## LECTURA - LIBROS

LIBRO DEL MES

## El pozo que non va a pesllar

Publicado por la Fundación Juan Muñiz Zapico, es un libro conmemorativo del XX aniversario del Concurso de Microrrelatos Mineros Manuel Nevado Madrid. Una antología de los relatos ganadores de sus veinte años.

[Museo de la Siderurgia y la Minería de Castilla y León](#)

Diciembre - Sabero

CLUB DE LECTURA

## Club Antonio Pereira

Club donde se comenta y discute acerca de la obra de Antonio Pereira. Coordinado por **José R. Fernández Fidalgo**. Para adultos. Grupo cerrado.

[Biblioteca Pública de León](#)

L 2 - 18:30 h - Sala de actividades

CLUB DE LECTURA  
**Club María Moliner**

Club para intercambio de opiniones literarias. Dirigido por **Soledad**. Para adultos.

Biblioteca Pública de León  
**M 3** - 12:00 h - Sala de Actividades

CLUB DE LECTURA  
**Club Josefina Aldecoa**

Club sobre la obra de Josefina Aldecoa. Coordinado por **José Antonio Vallejo Aller**. Para adultos. Grupo cerrado.

Biblioteca Pública de León  
**M 3 y M 17** - 19:00 h - Sala de actividades

CLUB DE LECTURA  
**Club Los Poetas**

Club de lectura fácil para interesados en el mundo poético. Para adultos. Grupo cerrado.

Biblioteca Pública de León  
**X 4, X 11 y X 18** - 12:00 h - Sala de actividades

RECITAL DE POESÍA  
**Poemius - Poesía minera y música**

El poeta **Jorge del Nozal** y el músico **Octavio Nievsky** ofrecen por la festividad de Santa Bárbara un recital donde la mina es protagonista. Entrada gratuita.

Museo de la Siderurgia y la Minería de Castilla y León  
**X 4** - 18:30 h - Sabero

CLUB DE LECTURA  
**Club Espadaña**

Coordinado por **M<sup>a</sup> Rosa Armenteros del Olmo Adultos**. Grupo cerrado.

Biblioteca Pública de León  
**M 10** - 12:00 h - Sala de actividades

CLUB DE LECTURA  
**Club Casiopea**

Club de lectura impartido por **Isabel Villa Rodríguez**. Para adultos. Grupo cerrado.

Biblioteca Pública de León  
**X 11** - 19:00 h - Sala de actividades

CLUB DE LECTURA  
**Club de Cómic**

Club de lectura fácil para interesados en el mundo del cómic. Para adultos. Grupo cerrado.

Biblioteca Pública de León  
**X 11** - 19:00 h - Sala de formación

CLUB DE LECTURA  
**Club Guiomar**

Coordinado por **Eduardo Sánchez Alcalde**. Para adultos. Grupo cerrado.

Biblioteca Pública de León  
**J 12** - 19:00 h - Sala de actividades

CLUB DE LECTURA  
**Club Croniria**

Coordinado por **Luis Fernando González Sánchez**. Para adultos. Grupo cerrado.

Biblioteca Pública de León  
**V 13 y V 20** - 12:00 h - Sala de actividades

PRESENTACIÓN DE LIBRO  
**Lecturas para vacaciones**

Presentación de la obra realizada por varios autores a cargo de **Miriam Alonso**. Adultos.

Biblioteca Pública de León  
**L 16** - 18:30 h - Sala de actividades

CLUB DE LECTURA  
**Club Antonio Pereira**

Club de lectura donde se comenta y discute acerca de la obra de Antonio Pereira. Coordinado por **José Ramón Fernández Fidalgo**. Para adultos. Grupo cerrado.

Biblioteca Pública de León  
**L 16** - 18:30 h - Sala de actividades



Carla Pires





## CLUB DE LECTURA

**Club Brezo**

Coordinado por **Silvia Alba** Collado. Para adultos. Grupo cerrado.

*Biblioteca Pública de León*

**M 17** - 12:00 h - Sala de actividades

## PRESENTACIÓN DE LIBRO

**No era imposible.  
Crónica del conflicto  
laboral en Duro  
Felguera, 1989-1999**

Presentación de la obra a cargo de **Alejandro Álvarez López**. Adultos.

*Biblioteca Pública de León*

**X 18** - 18:30 h - Sala de actividades

## CLUB DE LECTURA

**Club Juvenil**

Club de lectura para intercambiar opiniones sobre literatura juvenil.

*Biblioteca Pública de León*

**J 19** - 17:00 h - Sala de actividades

**TALLERES PARA  
ADULTOS**

## TALLER

**Novela corta**

Taller de escritura para adultos on line impartido por **Miriam Alonso**. Adultos.

*Biblioteca Pública de León*

**L 2 y L 16** - 19:00 h

## TALLER

**Relato**

Taller de escritura para adultos on line impartido por **Miriam Alonso**. Adultos.

*Biblioteca Pública de León*

**X 4** - 19:00 h



Germán Vilar Magic Music

**ACTIVIDADES  
INFANTILES**

## CUENTACUENTOS

**Lo normal es ser distinto**

Cuentos para la diversidad y el entendimiento de la discapacidad a cargo de Manuel Ferrero. Para público infantil mayor de 3 años.

*Biblioteca Pública de León*

**M 3** - 18:00 h - Salón de Actos

## CUENTACUENTOS

**Kamishibai**

Cuentacuentos infantil de tipo japonés a cargo de **Mar Bonaque**. Para público infantil entre 3 y 8 años.

*Biblioteca Pública de León*

**J 5** - 18:30 h, **S 21** - 11:30 h - Salón de Actos

CIRCO/OTROS -  
INFANTIL / FAMILIAR**Trotamundos. Historias de un baúl****Eje Producciones Culturales**

*Red de Circuitos Escénicos*

**V 6** - 18:00 h - Auditorio de Valderas. Gordoncillo y Valderas

## TALLER

**Juega a programar con Scratch**

Taller infantil de iniciación a la programación informática a cargo de Código Activo. Para público entre 8 y 12 años.

*Biblioteca Pública de León*

**S 7, S 14** - 10:00 h (1<sup>er</sup> grupo) y 11:45 h (2<sup>o</sup> grupo) - Sala de formación

CIRCO/OTROS -  
INFANTIL / FAMILIAR**Germán Vilar Magic Music****Eje Producciones Culturales**

*Red de Circuitos Escénicos*

**S 7** - 18:00 h - Casa de la Cultura. Vega de Espinareda

TALLER

### Break Out: ponte en sus zapatos

Taller de cultura diversa impartido por **Mar Bonaque** para asistentes entre 6 y 10 años.

*Biblioteca Pública de León*

**M 10** - 18:30 h - Sala de actividades

TALLER

### Velas de cera artesanales

Elaboración de velas de flor de rosa con moldes de silicona, velas de estrellas de la suerte y velas de cera de abeja. A cargo de **Aquagnis**.

*Biblioteca Pública de León*

**J 12** - 17:30 h - Salón de Actos

TALLER

### Aprende mandarín jugando

Iniciación a la caligrafía de la lengua mandarín. A cargo de **Blanca García**. Para público infantil entre 8 y 12 años

*Biblioteca Pública de León*

**S 14** - 12:00 h - Sala de actividades

TEATRO - INFANTIL / FAMILIAR

### El muñeco de nieve

**Kamaru Teatro**

*Red de Circuitos Escénicos*

**V 13** - 19:30 h - Auditorio de Sarriegos "Café Quijano". Sarriegos



Diverviajes pequeamigos. MUSAC



Taller Aprende mandarín jugando

El muñeco de nieve, por Kamaru Teatro



TALLER

### Introducción a la programación con Python

Taller de iniciación a la programación informática a cargo de **Código Activo**. Para público entre 12 y 18 años.

*Biblioteca Pública de León*

**V 13** - 17:30 h - Sala de formación

TEATRO

### Cenicienta

Espectáculo de títeres adaptando el cuento de Perrault. Por **Baychimo Teatro**. Para público infantil mayor de 3 años.

*Biblioteca Pública de León*

**V 13** - 18:00 h - Salón de Actos

TEATRO - INFANTIL / FAMILIAR

### La niñera fantástica (Homenaje a M. Poppins)

**Producciones Teatrales Castilla La Mancha**

*Red de Circuitos Escénicos*

**S 14** - 19:00 h - Teatro Auditorio Municipal. Cubillos del Sil

## TALLER

**Bookchat**

**Bookchat.** Taller de animación a la lectura en inglés para jóvenes entre 12 y 17 años.

*Biblioteca Pública de León*

**M 17** - 17:30 h - Sala de formación

## TEATRO

**¿Dónde están los patitos?**

Cuento teatralizado e inspirado en el juego/canción de los cinco lobitos. Por **Margarito y Cia**. Para público infantil entre 3 y 6 años.

*Biblioteca Pública de León*

**J 19** - 18:30 h - Sala de actividades

## CUENTACUENTOS

**Si la nube fueran de algodón**

Cuentacuentos para bebés a cargo de **Silvina Rodríguez**. Entre 10 y 36 meses.

*Biblioteca Pública de León*

**V 20** - 17:00 h - Salón de Actos

## CUENTACUENTOS

**Cuentos de Navidad para esperar a Papá Noel**

Cuentacuentos de temática navideña a cargo de **Silvina Rodríguez**. Para público infantil mayor de 4 años.

*Biblioteca Pública de León*

**V 20** - 18:30 h - Salón de Actos

## TEATRO - INFANTIL / FAMILIAR

**Papá Noel y la magia de la Navidad****Zoloprotrokoteatro**

*Red de Circuitos Escénicos*

**V 20** - 18:00 h - Casa de Cultura San Martín. Mansilla de las Mulas

## TEATRO - INFANTIL / FAMILIAR

**Ay pera, perita pera****Eje Producciones Culturales**

*Red de Circuitos Escénicos*

**S 21** - 18:00 h - Teatro Municipal Benevívere. Bemibre



*La niñera fantástica*, Producciones Teatrales Castilla La Mancha



*Epílogo*. Colección MUSAC



## TEATRO - INFANTIL / FAMILIAR

**La magia de los elfos en Navidad****Crispín D'olot**

*Red de Circuitos Escénicos*

**S 21** - 18:00 h - Auditorio Casa de Cultura. Fabero

## TEATRO- BEBÉS

**Estaciones****Katua&Galea Teatro**

*Red de Teatros*

**S 21** - 12:00 h - Teatro Municipal de la Bañeza

## TEATRO - INFANTIL/FAMILIAR

**El cascanueces y El rey de los gatos****Compañía Almozandía**

*Red de Teatros*

**D 22** - 18:00 h - Teatro Municipal de La Bañeza

## VISITA EN FAMILIA

**Epílogo. Colección MUSAC**

Visita dirigida para niños y niñas 5 a 12 años a la exposición *Epílogo*, en la que descubriremos como diversos artistas pertenecientes a la Colección MUSAC abordan en sus obras temas relevantes en el mundo contemporáneo. Gratuita, recogida de invitación desde 30 minutos antes.

*Museo de Arte Contemporáneo de Castilla y León*

**D 22** - 12:00 h

## INFANTIL - GUAJES MSM

**Talleres Divernavidad**

Talleres con espíritu navideño dirigidos a los más pequeños de la casa. Inscripción gratuita previa en el Museo.

*Museo de la Siderurgia y la Minería de Castilla y León*

**Del J 26 al S 28** - 11:00-12:30 h y 12:30 -14:00 h - Sabero



EXPOSICIONES

**Visita en familia**

Recorrido por las exposiciones **Ai Weiwei**, **Don Quixote** y **Epílogo. Colección MUSAC** dirigida a público familiar con niños a partir de 5 años. Gratuita.

Museo de Arte Contemporáneo de Castilla y León

**J 26, V 27 y S 28** - 12:00 h

CIRCO/OTROS -  
INFANTIL/FAMILIAR

**Chala2**

**Concedeclovn**

*Red de Teatros*

**J 26** - 18:00 h - *Teatro Bergidum. Ponferrada*

MAGIA

**La magia de los cuentos de Andersen**

Espectáculo basado en la obra de Hans Christian Andersen en el marco del festival León Vive la Magia Para público infantil mayor de 5 años.

Biblioteca Pública de León

**S 28** - 12:00 h - *Salón de Actos*

CIRCO/OTROS -  
INFANTIL/FAMILIAR

**Gala de circo**

**Cía Maintomano**

*Red de Teatros*

**S 28** - 18:00 h - *Teatro Bergidum. Ponferrada*

Chala2. Concedeclovn



Exposición Ai Weiwei. Don Quixote



TEATRO - INFANTIL / FAMILIAR

**Isla Maravilla**

**Armadanzas**

*Red de Circuitos Escénicos*

**S 28** - 20:00 h - *Casa de la Cultura. Laguna de Negrillos*

TALLER DE NAVIDAD

**Una misma historia**

Este taller, dirigido e impartido por la artista **Ainoa Riesco**, ofrece la oportunidad de descubrir técnicas de grabado y estampación, al tiempo que invita a los Pequeamigos y sus familias a conectar con sus raíces y su herencia cultural desde una perspectiva intergeneracional. Gratuito previa inscripción en [musac.es](http://musac.es).

Museo de Arte Contemporáneo de Castilla y León

**S 28 y D 29** - 11:30-14:00 h

**OTROS**

RUTA

**Belén Minero de Cumbres**

El **Club de Montaña Los Rejos** instala su tradicional Belén de Cumbres, en esta ocasión en la Ruta de la Huella de las Legiones de Fuentes de Peñacorada.

Actividad gratuita.

Museo de la Siderurgia y la Minería de Castilla y León

**D 15** - 11:00 h - *Sabero*

RUTA

**San Silvestre minera**

El Ayuntamiento de Sabero organiza la tradicional San Silvestre, en la que no faltará el espíritu minero. Actividad gratuita.

Museo de la Siderurgia y la Minería de Castilla y León

**M 31** - 11:00 h

# Palencia

## EXPOSICIONES

EXPOSICIÓN

### Mi delito es... mi mejor cualidad

Proyecto artístico contra el edadismo. El edadismo es el término acuñado en los años 60 por Robert Butler para nombrar la forma de pensar (estereotipos), sentir (prejuicios) y actuar (discriminación) hacia las personas en función de su edad. El edadismo contamina y limita la comprensión del envejecimiento propio o ajeno, lastra las relaciones intergeneracionales y socava las posibilidades de acción y progresión de las personas mayores. Fotografía de María Jesús Prieto Villarino.

*Biblioteca Pública de Palencia*  
**Diciembre - 8:30-21:00 h - Vestíbulo**

FONDOS INÉDITOS, EXPOSICIÓN TEMPORAL

### Capitel románico de la Epifanía

En el espacio expositivo denominado "Fondos inéditos", dedicado a mostrar piezas interesantes conservadas en el Museo que no están presentes en la muestra permanente, estará dedicado a exhibir el capitel románico procedente del norte de Palencia con una representación de la Epifanía.

*Museo de Palencia*  
**Diciembre - 10:00-14:00 y 16:00-19:00 h**

Fotógrafos de prensa en la presentación de La Olmeda, Marzo 1978.  
 Foto Fernando Bellver Acevedo



ESPACIO ESCALERA

### AVE Palencia-León. Arqueología en Tierra de Campos

En siete años (2008-2015) se llevaron a cabo las obras para la construcción de la línea del ferrocarril de Alta Velocidad entre Palencia y León, permitiendo los trabajos arqueológicos descubrir restos antiguos que realizan un viaje hacia el tiempo pasado.

*Museo de Palencia*  
**Diciembre - 10:00-14:00 y 16:00-19:00 h**

EXPOSICIÓN TEMPORAL

### Custodiar la Naturaleza

De **Fernando Palacios**. Muestra de pintura y escultura realizadas en los últimos años, en técnicas mixtas donde la abstracción encierra claves vinculadas a la conservación de la naturaleza, el clima, la atmosfera, y las aves como objeto de libertad y vigilia de un paisaje contemporáneo. Este paisaje surge desde la intuición, el silencio, y la reflexión interior del artista creando un imaginario tanto simbólico como personal.

*Museo de Palencia*  
**Diciembre - 10:00-14:00 y 16:00-19:00 h**

EXPOSICIÓN

### Inspiración natural

Exposición de joyería contemporánea. **Crisol grupo creativo**.

*Biblioteca Pública de Palencia*  
**Diciembre - 8:30-21:00 h - Sala de exposiciones**

EXPOSICIÓN

**La indumentaria tradicional en Palencia a través del grabado y la estampa. Siglos XIX y XX**

Esta exposición es una muestra de la colección privada de **Carlos Porro**, reconocido investigador de la tradición musical de Palencia, sobre la vestimenta tradicional de la provincia. Está compuesta por 30 piezas originales de múltiples tamaños y que abarcan varios formatos, desde carteles a cromos o cajas de cerillas. En Palencia se popularizó una imagen tradicional del vestido de las pañaderas de Grijota como el propio de la provincia hasta bien entrado el siglo XX.

[Archivo Histórico Provincial de Palencia](#)

**Del L 2 al V 13 de diciembre** (ampliación) - L a V: 9:00-14:00 h - Sala de exposiciones

INAUGURACIÓN EXPOSICIÓN / PERFORMANCE

**Yo aporto**

**María Jesús Prieto Villarino** presenta su exposición fotográfica de mujeres. Performance por **Lapsus Teatro**: "Yo aporto".

[Biblioteca Pública de Palencia](#)  
**L 2 - 12:30 h**

EXPOSICIÓN TEMPORAL

**Et incarnatus est**

La Cofradía del Dulce Nombre de Jesús de Palencia, desde el siglo XVI, organiza cada primero de año la ceremonia del Bautizo del Niño en la iglesia de San Miguel, fiesta declarada de Interés Turístico Nacional. El objetivo de la exposición, *Et incarnatus est*, es poner en valor y visibilizar el rico Patrimonio que custodia la Diócesis de Palencia relativo al ámbito de los "Niños Jesús" en sus diferentes expresiones artísticas: Niños de Pasión, de Resurrección y de Gloria. Manifestaciones poco conocidas en la ciudad al encontrarse eclipsadas por la celebración principal del Bautizo del Niño. En colaboración con la Diócesis de Palencia

[Museo de Palencia](#)  
**J 5 - 10:00-14:00 y 16:00-19:00 h**



Exposición *La indumentaria tradicional en Palencia a través del grabado y la estampa. Siglos XIX y XX*

INAUGURACIÓN EXPOSICIÓN  
**Inspiración natural**

**Crisol grupo creativo** presenta su exposición de joyería contemporánea.

[Biblioteca Pública de Palencia](#)  
**J 5 - 18:30 h**

PRESENTACIÓN

**Sala del Museo Turismo**

Presentación de la Sala del Museo Turismo

[Museo de Palencia](#)  
**X 11 - 10:30 h**

EXPOSICIÓN

**Postales navideñas**

Exposición de postales navideñas presentadas por lo usuarios infantiles y adultos, para un sorteo de libros que se realizará el enero.

[Biblioteca Pública de Palencia](#)  
**L 16**

EXPOSICIÓN

**Fernando Bellver Acevedo: Fotoperiodista**

**Fernando Bellver Acevedo**, conocido fotógrafo de estudio en la ciudad, activo desde los años 60, tuvo una dimensión diferente como profesional, ya que no solo trabajó en su estudio, sino que también fue reportero para la recién nacida Televisión española. Esto le permitió ser testigo preferente de todo lo destacado que pasó en la ciudad durante un par de décadas. Añadió a ello una singular mirada

sobre los palentinos que quedaron reflejados en un fondo fotográfico que ha sido depositado en el AHP de Palencia.

[Archivo Histórico Provincial de Palencia](#)

**Del V 20 al M 31 - L a V: 9:00-14:00 h - Sala de exposiciones**

**ARTES ESCÉNICAS**

PERFORMANCE

**Vejez bella**

Performance de **Lapsus Teatro**.

[Biblioteca Pública de Palencia](#)  
**M 3 - 13:00 h - Vestíbulo**

PERFORMANCE

**Tengo sueños**

Performance de **Lapsus Teatro**.

[Biblioteca Pública de Palencia](#)  
**J 12 - 19:30 h - Vestíbulo**

TEATRO - ADULTO

**Macho Grita**

**Alberto San Juan**

*Red de Teatros*  
**J 12 - 20:30 h - Teatro Principal, Palencia**

PERFORMANCE

**No me ates**

Performance de **Lapsus Teatro**.

[Biblioteca Pública de Palencia](#)  
**X 18 - 19:30 h - Vestíbulo**

MAGIA

**Magia en la biblioteca**

El mago Tuco nos deleita de un espectáculo de magia en la Biblioteca. Entrada libre hasta completar aforo.

*Biblioteca Pública de Palencia*  
**J 26 - 12:00 h**

MAGIA

**Alicia**

De la compañía **Coloradas**. Está basada en el clásico de Lewis Carroll y sirve como punto de partida a una experiencia participativa, de teatro visual y nuevas tecnologías. Se creó en junio del 2021 y ya ha estado en algunos festivales nacionales e internacionales, Festititeres en Alicante, Festival de la Llum en Sagunto y en el Festival Iberoamericano de Muñecos en Colombia. También se realiza un pequeño taller y se les da una manualidad para hacer una marioneta de sombras chinas. Entrada libre.

*Biblioteca Pública de Palencia*  
**V 27 - 12:00 h**

**MÚSICA**

CONCIERTO

**John Fellingham**

Concierto organizado por FEDISPA. Celebración del Día de la Discapacidad.

*Biblioteca Pública de Palencia*  
**L 2 - 19:00 h**

MÚSICA - ADULTO

**El piano de Pandora****Jorge Bedoya***Red de Teatros*

**S 7 - 20:00 h - Teatro Sarabia.**  
*Carrión de los Condes*

CONCIERTO DIDÁCTICO

**Fantasías y sonetos**

Concierto didáctico de piano de **María Iciar Serrano Quiñones**. 25 plazas. Inscripciones en la sala infantil.

*Biblioteca Pública de Palencia*  
**S 14 - 12:00 h**



María Iciar Serrano Quiñones



John Fellingham, música

MÚSICA - ADULTO

**Barba Dixie Band****Camerata Lírica de España***Red de Teatros*

**S 21 - 20:00 h - Teatro Sarabia.**  
*Carrión de los Condes*

CONCIERTO SOLIDARIO

**Concierto de piano**A cargo de **Álvaro García**.

*Biblioteca Pública*  
**L 23 - 19:00 h**

**LECTURA - LIBROS**

PRESENTACIÓN DE LIBRO

**Guía del Museo de Palencia en lectura Fácil**

Presentación de la Guía en colaboración con la Asociación Lectura Fácil de Castilla y León.

*Museo de Palencia***Diciembre (día por publicar)**

CLUB DE LECTURA FÁCIL

**Club Villa San José***Biblioteca Pública de Palencia***M 3 - 12:00 h**

CLUB DE LECTURA INFANTIL Y JUVENIL

**Club infantil y juvenil**

El club de lectura infantil está destinado a niños y niñas de 8 a 9 años; y 10 - 12 años. Los encuentros se realizarán desde enero a junio, generalmente el primer martes del mes. En ellos comentaremos libros y realizaremos distintas actividades. La Biblioteca Pública de Palencia en colaboración con la Universidad Popular de Palencia, ha organizado este club de lectura dentro de la actividad Palabras Compartidas. A través de la lectura podemos imaginar miles de historias, viajar a tierras lejanas, conocer personajes increíbles, crear futuros lectores... ¡y divertirnos! Inscripciones en la Sala Infantil.

*Biblioteca Pública de Palencia*  
**M 3 - 17:00 h**



CLUB DE LECTURA DE ADULTOS  
**Club Mercurio**

Sesión de formación en makerspace de la biblioteca. La Biblioteca Pública de Palencia y la Universidad Popular de Palencia, han organizado la actividad Palabras Compartidas, en la que está incluido este club de lectura de adultos.

[Biblioteca Pública de Palencia](#)  
**X 11 - 11:45 h**

CLUB DE LECTURA DE ADULTOS  
**Club Júpiter**

La Biblioteca Pública de Palencia y la Universidad Popular de Palencia, han organizado la actividad Palabras Compartidas, en la que está incluido este club de lectura de adultos.

[Biblioteca Pública de Palencia](#)  
**J 12 - 11:45 h**

PRESENTACIÓN DE LIBRO  
**Leche con lentejas**

**Lidia Mediavilla** presenta su libro *Leche con lentejas*.

[Biblioteca Pública de Palencia](#)  
**J 12 - 19:00 h**

PRESENTACIÓN DE LIBRO  
**Leyendas e historia del Románico**

**Cristina Párbole** presenta su libro.

[Biblioteca Pública de Palencia](#)  
**V 13 - 19:00 h - Sala de Audiciones**

RECITAL DE POESÍA  
**Todos los finales**

Recital de poesía de autores como **Be Gómez y María Sotelo**. Editorial Bala Perdida.

[Biblioteca Pública de Palencia](#)  
**J 19 - 19:00 h**

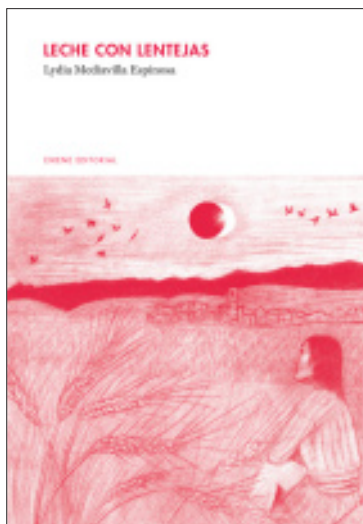

Cristina Párbole



Barba Dixie Band, Camerata Lírica de España



**TALLERES PARA ADULTOS**

ESCUELA DE PENSAR  
**Formación en makerspace**

Sesión de formación en makerspace de la biblioteca. Este club de lectura se enmarca dentro de la actividad Palabras Compartidas que ha organizado la Biblioteca Pública de Palencia en colaboración con la Universidad Popular de Palencia. Se llevará a cabo un miércoles al mes.

[Biblioteca Pública de Palencia](#)  
**X 4 - 11:45 h**

TALLER DE ADULTOS  
**Arte y meditación en la Biblioteca**

Meditación en grupo. Al finalizar, se realizará una visita guiada por la exposición de la sala de exposiciones.

[Biblioteca Pública de Palencia](#)  
**J 5 - 10:50 h**

TALLER DE ADULTOS.  
CLUB DORADO  
**Club de sabios en la Biblioteca**

Los sabios conocen en profundidad las instalaciones de la Biblioteca. Para mayores de 70 años. 15 plazas. Inscripciones en la Hemeroteca. (Sesiones semanales).

[Biblioteca Pública de Palencia](#)  
**J 5 - 17:00 h**



*El hombre que plantaba árboles, de Teatro Gorakada*

## TALLER DE ADULTOS Las series de TV en la Biblioteca

Charlas, coloquios, debates, historia, literatura en las series,... En esta ocasión, estará dedicada las series que se han inspirado o adaptado a clásicos literarios: *Juego de tronos, El cuento de la doncella...*

*Biblioteca Pública de Palencia*  
**J 5 y J 19 - 19:00 h**

## TALLER DE ESCRITURA CREATIVA Taller de escritura creativa

Este club de escritura está concebido como un lugar de encuentro para escritores aficionados o personas que ya se hayan acercado a la escritura a través de algún taller o curso previo. Se reunirá los miércoles cada quince días durante los meses de enero a mayo de 2023. Impartido por **Raquel Lozano**.

*Biblioteca Pública de Palencia*  
**X 11 - 19:00 h**

## TALLER DE ADULTOS Encuentros con el Arte

**Jesús María Gandía** plantea un encuentro con obras artísticas en el que los usuarios participan y establecen un diálogo e intercambio de opiniones. Inscripciones en la Hemeroteca.

*Biblioteca Pública de Palencia*  
**M 17 - 11:00 h - Sala de Clubes**

## ACTIVIDADES INFANTILES

### TALLER INFANTIL La hora del cuento

Cuentacuentos para niños de 4 a 8 años. Inscripciones en la sala infantil. 15 plazas. Sala Infantil.

*Biblioteca Pública de Palencia*  
**J 5 y J 26 - 18:00 h**

### TALLER FAMILIAR Conociendo el museo

Taller familiar. Todos los talleres serán de 1 hora aproximadamente y tendrán un máximo de 10 niños inscritos de entre 5 y 12 años, que tendrán que ir acompañados de un adulto.

*Museo de Palencia*  
**S 7 - 10:00 y 12:00 h**

### TEATRO - INFANTIL / FAMILIAR Dani Fontecha

**Agencia Artística**  
*Red de Circuitos Escénicos*  
**S 7 - 20:00 h - Sala De Cultura Municipal. Ampudia**

### TEATRO - INFANTIL/FAMILIAR Campanilla en su buhardilla

**Locus Producciones**  
*Red de Teatros*  
**S 14 - 18:00 h - Teatro Sarabia. Carrión de los Condes**

### PRESENTACIÓN DE LIBRO / CUENTACUENTOS

## La aventura de emocionarse

De **Natalia Miguel Ramos**. Te has preguntado alguna vez qué son las emociones, de dónde vienen y para qué sirven? ¿Quieres saber por qué la alegría es contagiosa y el miedo tan insistente?. En este libro descubrirás las respuestas a las preguntas que niños y niñas como tú se hacen acerca del increíble mundo de las emociones.

*Biblioteca Pública de Palencia*  
**V 20 - 19:00 h**

### TALLER FAMILIAR Posavasos Navidad

Los talleres serán de 1 hora aprox. y tendrán un máximo de 10 niños inscritos de entre 5 y 12 años, que tendrán que ir acompañados de un adulto.

*Museo de Palencia*  
**Del S 21 al M 24 - 10:00 y 12:00 h**

### RUTA NATURAL Ruta natural

Ruta Natural, Cultural y Turística por la Biblioteca y sus alrededores. Inscripciones en la sala infantil. Edad: 7 - 14 años.

*Biblioteca Pública de Palencia*  
**S 21 - 11:30 h**

### PROYECCIÓN El día más corto

Cortometrajes infantiles. Entrada libre.

*Biblioteca Pública de Palencia*  
**S 21 - 12:00 h**

### TÍTERES The Puppet Circus

**Alauda Teatro** presenta el espectáculo del Circo de las mariposas. Espectáculo circense con títeres. Ravi Ghiringh, lanzador de fuego, encantador de serpientes y volador de alfombras, quien se atravesará también con una espada y descansará sobre un lecho de clavos. La fabulosa, la sin igual Prima Donna: Karina Kuritsa, que nos demostrará sus cualidades para el bel canto, y su capacidad transformista, convirtiéndose a la vista

del respetable público en una auténtica gallina cánora.

*Biblioteca Pública de Palencia*  
L 23 - 12:00 h

TALLER DE NAVIDAD

### Actividades infantiles de Navidad

Talleres infantiles de Navidad para niños de entre 5 y 12 años. Se elegirá 1 día entre los 3 ofertados y los talleres tendrán una duración de 3 horas.

*Museo de Palencia*

J 26, V 27 y 2 de enero de 2025 - 10:00-13:00 h

TEATRO - INFANTIL / FAMILIAR

### Uco. Un paisano diferente

Eje Producciones Culturales

*Red de Circuitos Escénicos*

V 27 - 18:00 h - Casa del Pueblo. Barruelo de Santullán

TEATRO - INFANTIL/FAMILIAR

### El hombre que plantaba árboles

Teatro Gorakada

*Red de Teatros*

V 27 - 19:00 h - Teatro Principal. Palencia

TALLER INFANTIL

### Juegos de mesa en la Biblioteca

Ideotur plantea un taller de juegos para jóvenes entre 9- 16 años. Varias sesiones.

*Biblioteca Pública de Palencia*

S 28 y L 30 - 12:00 h

TEATRO - INFANTIL / FAMILIAR

### Rastrillejo Musical

Garón

*Red de Circuitos Escénicos*

S 28 - 18:00 h - Centro Sociocultural "El Silo". Torquemada

TEATRO - INFANTIL / FAMILIAR

### Cuentos de Navidad

Kolumelah Cuentacuentos

*Red de Circuitos Escénicos*

S 28 - 19:30 h - Centro Cultural José Ignacio Marín Cantera. Villaviudas

TEATRO - INFANTIL/FAMILIAR

### La espada y el dragón

Teatro Alúa

*Red de Teatros*

M 30 - 18:00 h - Teatro Sarabia. Carrión de los Condes

Jorge Bedoya



# CLUB DE LECTURA VIRTUAL



En el Club de Lectura Virtual de las Bibliotecas de Castilla y León, en diciembre, se leerá el libro "Un lugar soleado para gente sombría", de Mariana Enriquez.

Pueden participar todas las personas que dispongan de la tarjeta de usuario de alguna de las bibliotecas o bibliobuses de la Red de Bibliotecas de Castilla y León (RABEL).

Inscríbete y comparte tu lectura:

<https://clubdelecturavirtualcyl.wordpress.com>

# Salamanca

## EXPOSICIONES

EXPOSICIÓN TEMPORAL

### Sincronías

Integra las series *Rooted*, *La isla de los otros*, *Teselados*, *Detritus*, *Display*, *Filiformes* y *Root-tool*.

Serie de 23 grabados que explora el tema de nuestro lugar en el mundo como las pequeñas piezas sobrantes de nuestra caja de herramientas.

Herramientas que hacen alusión al esfuerzo por construirnos día a día, sin descanso y con determinación.

*Rooted* invita a la reflexión sobre nuestra identidad, la forma en que vivimos con los otros y nos relacionamos con el mundo.

Las obras están realizadas entre 2022 y 2023 con las técnicas del foto-agua fuerte sobre plancha de cobre, el linograbado con procesado digital y el grabado a la punta seca.

*Museo de Salamanca*

Hasta el **D 22** - M a S: 10:00-14:00 y 16:00-20:00 h; D: 10:00-14:00 h - Sala de Temporales

NUEVA INCORPORACIÓN

### Manuel Iglesias Recio. Vuelta a casa

Nueva incorporación a la colección del Museo (depósito del Museo Nacional del Prado a través de Prado Extendido).

**Manuel Iglesias Recio** fue un artista nacido en Villares de la Reina (1880-1960) desarrolló una digna carrera y es poco conocido en Salamanca.

Destaca su amistad y colaboración con otros artistas sordos, como los Zubiaurre, de los que tenemos un

cuadro de Valentín. Formaron un grupo de artistas sordos apoyándose mutuamente.

Se presenta una cabeza de bronce de carácter realista, muy expresiva titulada "El castellano" aunque puede que se trate también de la obra presentada a la Exposición Nacional de 1917 "alcalde salmanquino".

Es obra suya (aunque ejecutada por otro) la estatua de Ponce de León (creador del primer lenguaje de signos) ubicado en el Parque del Retiro de Madrid.

*Museo de Salamanca*

Del **D 1 al D 15** - M a S: 10:00-14:00 y 16:00-19:00 h; D: 10:00-14:00 h - Sala 6

EXPOSICIÓN TEMPORAL

### La censura postal 1936-1945

La inviolabilidad de la correspondencia no existió durante la Guerra Civil ni en los primeros años de la Dictadura franquista. Tanto personal militar como civil se ocupó de que fuese intervenida en su totalidad la correspondencia internacional y, en lo que se refiere a la del interior del país, la de las personas sospechosas por su desafección al Régimen o la de aquellas personas que ordenasen las autoridades militares, civiles y judiciales. Colección **José Luis Rodríguez Argüeso**. Visitas guiadas todos los jueves a las 11:00 h.

*Archivo Histórico Provincial de Salamanca*

**Diciembre** - L a V: 9:00-14:00 h - Vestíbulo del Archivo

Talleres de Navidad. Museo de Salamanca





EXPOSICIÓN PERMANENTE

### Artilugios para fascinar

La Filmoteca ha tenido siempre una vinculación especial con la linterna mágica desde que custodia, dinamiza y exhibe de manera permanente la colección del cineasta Basilio Martín Patino. En estos meses adquiere especial relevancia al complementarse la presencia de estos aparatos con la recreación de su funcionamiento en los espectáculos programados en vivo.

*Filmoteca de Castilla y León*

**Diciembre** - M a V: 10:00-14:00 y 17:00- 19:30 h; S, D y F: 10:00-14:00 h

VISITAS GUIADAS

### Conoce la Filmoteca

*Filmoteca de Castilla y León*

**Diciembre**

EXPOSICIÓN TEMPORAL

### Los secretos de la linterna mágica

*Filmoteca de Castilla y León*

**Diciembre** - M a V: 10:00-14:00 y 17:00- 18:30 h; S, D y F: 10:00-14:00 h

EXPOSICIÓN

### La poesía iluminada

Exposición de pintura del artista gráfico salmantino **Carlos Piñel**. El autor de la muestra ha participado en numerosas exposiciones individuales, colectivas y bienales. Su obra plástica dialoga con los más importantes poetas contemporáneos: Pablo Neruda, Federico García Lorca, Antonio Gamoneda, Claudio Rodríguez...

*Biblioteca Pública de Salamanca*

**Del L 2 al 26 de enero 2025** - L a V: 12:00-14:00 h y 18:00-21:00 h; S: 12:00-14:00 y 16:00-19:00 h; D y F: 12:00-14:00 h - Sala de exposiciones

EXPOSICIÓN

### Factor humano

Ángel Pérez. *Factor Humano* es un trabajo fotográfico realizado en parajes de la costa gallega y en la comunidad de Castilla y León donde los personajes toman vida en el paisaje



*Cuento de invierno*. Akiva Goldsman (2014).

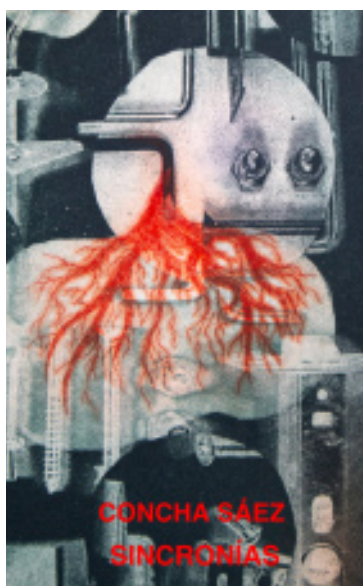

por muy insignificantes que parezcan en algunos casos.

Buscar el momento, trabajar el instante, captar imágenes que transmitan al que las contempla una visión enriquecedora del componente paisaje-ser humano."

*Biblioteca Pública de Salamanca*

**Del L 2 al 31 de enero 2025** - L a V: 9:00-21:00 h; S: 9:00-14:00 y 16:00-19:00 h; D y F: 10:00-14:00 y 16:00-19:00 h - Patio alto

EXPOSICIÓN

### Guía del buen consumir

Muestra organizada por la Fundación Proclade, una ONG promovida por los Misioneros Claretianos que trabaja para contribuir a la mejora de la vida de las personas más vulnerables del planeta. En colaboración con la Junta de Castilla y León.

*Biblioteca Pública de Salamanca*

**Del L 23 al D 29** - L a V: 9:00-21:00 h; S: 9:00-14:00 y 16:00-19:00 h; D y F: 10:00-14:00 y 16:00-19:00 h - Patio bajo

## CINE

PROYECCIONES

### Proyección películas

*Filmoteca de Castilla y León*

**Diciembre** - 19:30 h - Teatro Juan del Enzina

CINE CICLO "LUNES DE CINE"

### Cuento de invierno

Proyección de *Cuento de invierno*, **Akiva Goldsman** (2014). Estados Unidos. Duración: 113 min.

A finales del siglo XIX, en Nueva York, Peter Lake (Colin Farrell), un ladrón irlandés, conoce a Beverly Penn (Jessica Brown Findlay), la joven heredera de la casa que pretende robar. Se trata de una historia de fantasía sobre un ladrón, una chica moribunda y un caballo blanco volador. Está ambientada en el siglo XIX y en la actualidad. (Filmaffinity).

*Biblioteca Pública de Salamanca*

**L 2** - 19:30 h

## CINE CICLO "LUNES DE CINE"

**El Grinch**

Proyección de *El Grinch (The Grinch)*, **Yarrow Cheney, Scott Mosier** (2018). Estados Unidos, Duración: 86 min. Cada año, en Navidad, los lugareños perturban su pacífica soledad con celebraciones cada vez más desmesuradas, luminosas y ruidosas. Cuando los habitantes de Quién declaran que ese año van a preparar una Navidad el triple de grande, el Grinch se da cuenta de que solo hay un modo de recuperar algo de paz y silencio: robar la Navidad.

Biblioteca Pública de Salamanca  
**L 16 - 19:30 h**

## CINE. DÍA INTERNACIONAL DE LA LENGUA ÁRABE

**Son of Babylon**

Proyección de *Son of Babylon*, **Mohamed Al Daradji** (2009), Irak. Duración: 88 min

Tres años después de la caída del régimen de Saddam Hussein, Ahmed, un niño kurdo de doce años, recorre con su abuela las polvorientas y solitarias carreteras del norte de Irak con la esperanza de encontrar a su padre, un soldado arrestado por la Guardia Republicana de Saddam al final de la Guerra del Golfo. Aunque Ahmed es demasiado joven para comprender la importancia de su viaje, su vida cambiará para siempre. (Filmaffinity). Actividad en colaboración con el Área de Estudios Árabes e Islámicos de la Universidad de Salamanca.

Biblioteca Pública de Salamanca  
**X 18 - 19:30 H**

**ARTES ESCÉNICAS**

## TEATRO - ADULTO

**Lo de la risa**

**Sergio Olvidado**

*Red de Circuitos Escénicos*  
**S 7 - 19:00 h - Centro Cultural de la Villa. Lumbrales**

## TEATRO - ADULTO

**Orgullo rural**

**Elia & Uxía**

*Red de Circuitos Escénicos*  
**S 7 - 18:00 h - Teatro León Felipe. Sequeros**



*Danzando por el mundo. Arteshow Espectáculos*



## DANZA - ADULTO

**Danzando por el mundo**

**Arteshow Espectáculos**

*Red de Circuitos Escénicos*  
**S 7 - 19:00 h - Cine Municipal. Villarino de los Aires**

## TEATRO - ADULTO

**La llamaban Tula**

**La Kimera Teatro**

*Red de Teatros*  
**S 7 - 20:30 h - Teatro Nuevo Fernando Arrabal. Ciudad Rodrigo**

## TEATRO - ADULTO

**La reina de la belleza de Leenane**

**Okapi Producciones**

*Red de Teatros*  
**V 13 - 21:00 h - Teatro Liceo. Salamanca s**

## ARTES ESCÉNICAS. TEATRO

**Estamos en obras**

**EduLogic Producciones.** Tu terapeuta tiene los ojos saltones, no habla, le gusta Rosalía y tiene la consulta en obras. Tu marido, siempre que dis-cute, recita a Shakespeare, a Lope de Vega, a Jardiel Poncela o a Lorca. Y tú le contestas con poemas de Extremoduro y con un poco de Mihura. Una comedia que referencia y rinde homenaje a diecisiete de las mejores y más conocidas obras de teatro de la literatura universal.

Biblioteca Pública de Salamanca  
**V 20 - 19:30 h**

TEATRO - ADULTO

## Enigma Shakespeare

**Teatro de Poniente**

Red de Teatros

**V 20** - 20:30 h - Teatro Calderón de la Barca. Peñaranda de Bra-  
camonte

ARTES ESCÉNICAS. TEATRO

## Celebración de la Navidad en México (sketch)

*Biblioteca Pública de Salamanca*

**S 21** - 12:00 h

TEATRO - ADULTO

## El tiempo que nos mece

**Elarteatro**

Red de Teatros

**S 21** - 20:30 h - Teatro Nuevo Fer-  
nando Arrabal. Ciudad Rodrigo

TEATRO - ADULTO

## La maja robada (o el museo de los cuadros vacíos)

**Valquiria Teatro**

Red de Teatros

**S 21** - 21:00 h - Teatro Liceo. Sala-  
manca

DANZA - ADULTO

## Sin más

**Cuadro Flamenco de Lita Blanco**

Red de Circuitos Escénicos

**J 26** - 19:00 h - Auditorio del Cen-  
tro Comarcal de Nuevas Tecnolo-  
gías, Emprendedores, Turismo,  
Ferias y Congresos. Ledesma

## MÚSICA

MÚSICA- ADULTO

## Blues Brothers

**The Hockerties**

Red de Circuitos Escénicos

**S 7** - 19:30 h - Espacio Escénico  
La Panera. Monleras

CONCIERTO

## EsteOeste en concierto

**Ángel Martínez García**, flauta trave-  
sera; **Álvaro Aguilar Soria**, Percusio-  
nes; **Ana Maján Navalón**, violín; **Iván  
Merlo Vega**, guitarra y voz. Renueva  
tu pasaporte musical de la mano de  
estos músicos del este y el oeste cas-  
tellano y leonés. Sigue la ribera del  
Duero para escuchar su folclore. Viaja  
a los Balcanes haciendo parada en  
Francia y siente el latido manouche.  
Cruza el charco para disfrutar de los  
choros brasileños, los tangos argenti-  
nos, el jazz de Nueva Orleans. Y, sobre  
todo, adéntrate en sus composicio-  
nes originales y actualiza tu viaje in-  
terior.

*Biblioteca Pública de Salamanca*

**V 13** - 19:30 h



Enigma Shakespeare., Teatro de Poniente

## CONFERENCIAS

DEBATES DEJARSE HABLAR.

### Debates públicos en las Conchas

Sesiones de debate y participación  
sobre temas de actualidad, sociedad,  
economía sostenible, género, tecno-  
logía y sobre las grandes cuestiones.

*Biblioteca Pública de Salamanca*

**J 5, J 12, J 19** - 19:30 h

CICLO DE CONFERENCIAS  
ATENEOS DE SALAMANCA

### Cuidadoras de vida: parteras y taberneras del siglo XX (Amamantando valores)

**Marisa Vicente**. Presenta a la po-  
nente **Paz Lleras**. Actividad propia de  
la biblioteca.

*Biblioteca Pública de Salamanca*

**X 11** - 19:30 h

TERTULIA LITERARIA

### Charlemos sobre migración

**Salamanca Acoge**. Tertulia en la que  
los participantes ofrecerán diferentes  
perspectivas sobre la migración y ex-  
periencias previas.

Intervienen en el acto: **María Ángeles  
Pérez López**, poeta, editora, profesora  
e investigadora; **Yensys Laura Prieto**,  
periodista, poeta, guionista y realiza-  
dora audiovisual. Actividad en cola-  
boración con Salamanca Acoge.

*Biblioteca Pública de Salamanca*

**M 17** - 19:30 h





## LECTURA - LIBROS

PRESENTACIÓN

### Gladius iustice

Presentación de la novela "Gladius iustice" de **José María Sánchez-Bustos**, editada por Terra Ignota Ediciones. Presentará al autor **Juan Carlos García Regalado**.

*Biblioteca Pública de Salamanca*  
**X 4** - 19:30 h

## TALLERES PARA ADULTOS

TALLERES

### Diversas temáticas anunciadas en la web

Todos los públicos.

*Filmoteca de Castilla y León*  
**Diciembre** - Sala de Cine

TALLER

### Tecnologías para la vida cotidiana: herramientas y habilidades

Sesiones de formación de informática y tecnologías básicas para todos.

*Biblioteca Pública de Salamanca*  
**J 5, J 12 y J 19** - 10:00-12:00 h y 17:00-19:00 h

## ACTIVIDADES INFANTILES

TEATRO - INFANTIL/FAMILIAR

### Clic, Clac, Mú

Titiriguiri

*Red de Teatros*

**D 1** - 18:00 h - Teatro Liceo. Salamanca

TEATRO - INFANTIL/FAMILIAR

### Con la cabeza en las nubes

Eugenia Manzanera de la Fuente

*Red de Teatros*

**M 3** - 11:00 h - Teatro Nuevo Fernando Arrabal. Ciudad Rodrigo



TALLER FAMILIAR

### Family-Arte: danza y crea en familia

Taller dirigido al público familiar, padres, madres e hij@s de danza y creatividad, en el que peques y grandes juntos trabajan la gestión emocional a través de la música, el juego y el movimiento.

*Biblioteca Pública de Salamanca*  
**M 3** - 18:00 h

ARTES ESCÉNICAS.

TEATRO INFANTIL

### Las maravillosas aventuras de Ulises

**Cándido**. Un viaje en el oficio de relatar a través de la épica y el asombroso mundo de la Odisea. El actor narrador está en viaje continuo, pasa a través del mundo homérico, y a través de la vida. Los obstáculos que encuentra son metáforas y símbolos, el peregrinar de Ulises y sus aventuras son un pretexto para contar el viaje vital de cada uno de nosotros.

*Biblioteca Pública de Salamanca*  
**M 10** - 18:00 h

TEATRO - INFANTIL/FAMILIAR

### La bruja rechinadientes

Katua&Galea Teatro

*Red de Teatros*

**X 11** - 11:00 h - Teatro Nuevo Fernando Arrabal. Ciudad Rodrigo

TEATRO - INFANTIL/FAMILIAR

### Yo Tarzán

Festuc Teatre

*Red de Teatros*

**V 13** - 19:00 h - Teatro de la Fundación Germán S. R. Peñaranda de Bracamonte

TALLER FAMILIAR

### Que llega la Navidad

Vamos a decorar la sala con figuras en arcilla, bolas en papel, guirnaldas de colores, postales de navidad, utilizando diferentes técnicas para realizar estas creaciones.

Antes de ponernos en modo artista vamos a descubrir las obras que hay en el Museo referentes al nacimiento de Jesús, como hecho fundamental de la Navidad, y

Las maravillosas aventuras de Ulises. Cándido







Imagen de la película *Cuento de invierno* (2024), de Akiva Goldsman

conoceremos el origen y la tradición de estas fiestas. Precisa reserva en [museo.salamanca.deac@jcy.es](mailto:museo.salamanca.deac@jcy.es)

Museo de Salamanca

**S 14 y D 15** - 11:30 a 13:00 h - Sala de Didáctica y exposición permanente

TEATRO - INFANTIL/FAMILIAR

## Bobo

Periferia

Red de Teatros

**D 15** - 18:00 h - Teatro Liceo. Salamanca

TEATRO - INFANTIL / FAMILIAR

## Tutankamón, el niño faraón

Teatro Mutis

Red de Circuitos Escénicos

**V 20** - 18:00 h - Centro Cultural. Guijuelo

CIRCO/OTROS -  
INFANTIL / FAMILIAR

## The magic of Christmas

Magia y Cuentacuentos

Red de Circuitos Escénicos

**V 20** - 18:00 h - Centro Cultural de la Villa. Lumbrales

TEATRO - INFANTIL / FAMILIAR

## Papá Noel y la magia de la Navidad

Zoloprotrokoteatro

Red de Circuitos Escénicos

**D 22** - 19:00 h - Centro Cultural. Vitigudino



TALLER NAVIDAD

## La Navidad llega al Museo

Hoy el Museo de Salamanca se viste de Navidad y os invita a una aventura especial llena de arte y sorpresas navideñas.

En diferentes rincones de nuestras salas de exposición, Papá Noel ha dejado escondidos mini Santa Claus. ¿Nos ayudáis a encontrarlos para que nos revelen el significado de algunas obras de arte? Tened en cuenta que San Nicolás no siempre viste de rojo. Precisa reserva en [museo.salamanca.deac@jcy.es](mailto:museo.salamanca.deac@jcy.es)

Museo de Salamanca

**J 26, V 27, S 28 y D 29** - 11:30 a 13:00 h - Sala de Didáctica y exposición permanente

TEATRO - INFANTIL / FAMILIAR

## Increíble magia para todos

Mago Luis Joyra

Red de Circuitos Escénicos

**V 27** - 19:00 h - Centro Cultural, Vitigudino

TEATRO - INFANTIL / FAMILIAR

## El espantapájaros fantasma

Teatro Mutis

Red de Circuitos Escénicos

**S 28** - 21:00 h - Cine Teatro de la Villa. Alba de Tormes

TEATRO - INFANTIL / FAMILIAR

## Bunji, la pequeña koala

Festuc Theatre

Red de Circuitos Escénicos

**S 28** - 18:00 h - Centro Cultural Santa Ana. Macotera

TALLER NAVIDAD

## La Navidad llega al Museo 2

Hoy les damos la bienvenida al museo, donde las esculturas tienen vida y están listas para compartirnos sus secretos y aventuras. En esta visita especial, las esculturas que decoran nuestras salas cobrarán voz y nos contarán la historia de cómo fueron creadas, quiénes las hicieron, y qué historias guardan en sus formas y materiales.

En nuestro taller creativo haremos figuras del Belén usando solo arcilla. Primero, elegiremos el personaje que más nos guste: puede ser un pastor, un ángel, una ovejita o incluso la estrella de Navidad. Con nuestras manos y algunas herramientas sencillas, daremos forma a cada figura, trabajando los detalles como el cabello, las vestimentas o las alas. Precisa reserva en [museo.salamanca.deac@jcy.es](mailto:museo.salamanca.deac@jcy.es)

Museo de Salamanca

**2, 3, 4 y 5 de enero** - 11:30 a 13:00 h - Sala de Didáctica y exposición permanente

# Segovia

## EXPOSICIONES

PIEZA DEL MES

### Conjunto de herramientas del pozo de las nieves de la Granja

Difusión y exposición de la pieza del mes diciembre. Grupos a concertar.

*Museo de Segovia*

**Diciembre** - M a S: 10:00-14:00 y 17:00-20:00 h; D: 10:00-14:00 h - *Redes sociales y presencial*

EXPOSICIÓN TEMPORAL

### Steampunk

**Nieves Correa, artista.**

**Marta Mantecón, comisaria**

A partir de mi propia carrera como artista, en la que el cuerpo ha ocupado un lugar fundamental tanto desde las prácticas performativas como desde las artes visuales, me cuestiono cada vez más cuál es el papel del cuerpo físico en relación a la identidad personal y su papel en un espacio público que es hoy fundamentalmente digital. Donde nos manifestamos y nos hacemos presentes es en las redes sociales. Quizás ya no nos es necesaria "la presencia" aunque sea imprescindible "la representación"; una o múltiples ficciones de nosotros mismos o de otros, reales o no, en el nuevo espacio público que son las redes sociales.

*Palacio Quintanar*

**Diciembre**

Exposición *Un diálogo botánico*, de Carlos Costa



EXPOSICIÓN TEMPORAL

### 1989. Puntos de vista. 35 años de caída del comunismo

El año 1989 fue un momento decisivo para el mundo entero. Fue entonces cuando comenzó el proceso de desmantelamiento definitivo del sistema de dos bloques ideológicamente opuestos, separados por el Telón de Acero. La exposición muestra los cambios democráticos que se estaban produciendo en aquel momento, captados a través de los ojos de fotógrafos de Alemania, Austria, Chequia, Hungría, Lituania, Polonia y Rumanía. Participantes: Goethe Institut, Foro Cultural de Austria, Centro Checo, Embajada de Hungría, Instituto Polaco de Cultura, Instituto Cultural Rumano, Embajada de la República de Lituania y EUNIC.

*Palacio Quintanar*

**Diciembre**

EXPOSICIÓN TEMPORAL

### Panorama de los hechos y los días

**Rosa Pérez Carasa, artista.**

Mi afán es volcar en mis cuadros, los entornos "complicados" por los que, debido al progreso y nuestro modo de vida tenemos que transitar. Con ayuda de la piedad, el oficio y la pintura, intento una mirada plástica para hacerlos más amables, rescatándolos de la soledad y el miedo que infunden. Estos paisajes, se han convertido en crisol de mis anhelos estéticos.

*Palacio Quintanar*

**Diciembre**

EXPOSICIÓN TEMPORAL

**De piel**

**Celia Herranz**, artista. "Mi obra explora la relación entre la piel y la memoria, destacando cómo cada marca y cicatriz refleja nuestras experiencias. A través de texturas y colores, creo un lenguaje visual que resalta esta conexión entre el cuerpo y el entorno. Mis piezas se sitúan en un espacio liminal entre el paisaje y la abstracción, invitando al espectador a reflexionar sobre su propia historia estableciendo un diálogo entre la tradición artística y la innovación contemporánea".

Palacio Quintanar  
**Diciembre**

EXPOSICIÓN TEMPORAL

**Exposición personal de Isabel Rubio**

**Isabel Rubio**, artista. La emoción del silencio acompaña con un ritmo y canta una "trama". Un baño de color da tono a la melodía. El último gesto (no siempre necesario) los unifica, los radicaliza, y los devuelve a la realidad de lo que resulta. Firmados, sutil o rabiósamente, se guardan en una caja alejados de la luz y del ruido. Les doy las gracias; pueden quedarse ahí, ya me regalaron lo que necesitaba.

Palacio Quintanar  
**Diciembre**

VISITA GUIADA

**Exposición permanente**

Visitas guiadas gratuitas para grupos a concertar.

Museo de Segovia  
**Diciembre** - M a S: 10:00-14:00 y 17:00-20:00 h; D: 10:00-14:00 h

VISITA GUIADA

**Exposición permanente**

Visitas guiadas gratuitas para grupos a concertar.

Museo Zuloaga  
**Diciembre** - M a S: 10:00-14:00 y 17:00-20:00 h; D: 10:00-14:00 h

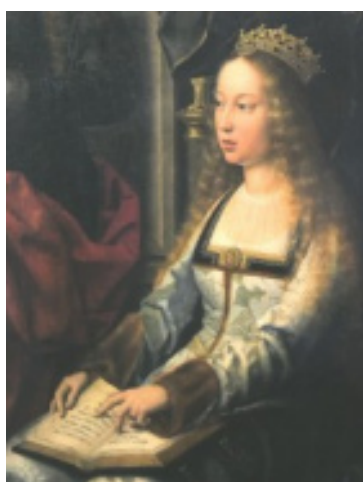

Exposición Autógrafos de Isabel La Católica.  
Biblioteca Pública

EXPOSICIÓN TEMPORAL

**1474, Ysabel Reyna en Segovia**

Acceso libre. Visitas guiadas gratuitas para grupos a concertar. Inauguración: V 13.

Museo Zuloaga  
**Diciembre** - M a S: 10:00-14:00 y 17:00-20:00 h; D: 10:00-14:00 h - Museo Zuloaga (San Juan de los Caballeros)

EXPOSICIÓN TEMPORAL

**Imágenes de la Transición. 1977 a 1986**

El que fuera Secretario General de Presidencia, **Julio Feo**, se vino a vivir a Segovia a raíz de su jubilación. Su relación con Segovia, primero en Co-

llado Hermoso, en la finca de la Mata del Fraile, y después en Muñopedro, data de los primeros años setenta. Enamorado de la provincia se instaló definitivamente en Segovia hace ya más de 20 años. Ha legado una colección de fotografía que podemos agrupar en tres apartados: Elecciones y campañas electorales, actos de la Presidencia del Gobierno y, por último, recepción de líderes mundiales de la época, desde Yasser Arafat, hasta Gorbachov, pasando por Mittrrand, entre otros. Se trata de documentos históricos en imagen que resumen una época de los cambios de la configuración de España en los años de la Transición.

Archivo Histórico Provincial de Segovia  
**Diciembre** - L a V: 9:00-14:00 h

EXPOSICIÓN TEMPORAL

**La Jota: una manifestación de la identidad castellana que va más allá de la música**

La jota, como manifestación de la cultura de castellana, tiene tantos planos como ángulos desde donde se mire. Considerada como música tradicional y baile, adquiere importantes connotaciones que defina la identidad de Castilla y León. Sin embargo, su trascendencia supera el hecho musical y toma cuerpo en la indumentaria, el contenido ideológico de las letras.

Archivo Histórico Provincial de Segovia  
**Diciembre** - L a V: 9:00-14:00 h

## EXPOSICIONES

**Esto es un grito**

Poesía visual.

*Biblioteca Pública de Segovia***Diciembre** - L a V: 9:00- 21:00 h;  
S: 9:00-14:00 h

## EXPOSICIONES

**De my mano**

Autógrafos de Isabel La Católica.

*Biblioteca Pública de Segovia***Diciembre** - L a V: 9:00- 21:00 h;  
S: 9:00-14:00 h

## EXPOSICIONES

**Ilustraciones para libros infantiles**De **Nanna Garzón**.*Biblioteca Pública de Segovia***Diciembre** - L a V: 9:00- 21:00 h;  
S: 9:00-14:00 h

## EXPOSICIÓN TEMPORAL

**I love branding. Una muestra de diseño de identidad desde Castilla y León**

De nuevo DIME, Diseño de la Meseta, nos trae una muestra dedicada al diseño en Castilla y León, en este caso de identidad de marca.

Varias empresas de diseño castellano y leonesas nos han traído ejemplos de casos en los que han trabajado creando marcas e identidades para productos o servicios locales, seguro que ya conocéis muchas de ellas!" En colaboración con DIME.

*Palacio Quintanar***Del X 4 al 23 febrero 2025**

## EVENTO. INAUGURACIÓN

**I love branding. Una muestra de diseño de identidad desde Castilla y León**

Se inaugura en el espacio DIME del Palacio Quintanar una nueva exposición que nos trae diseño de identidades de marca creadas por numerosas empresas de diseño castellano y leonesas. ¡No podéis faltar!

*Palacio Quintanar***X 4**

Ilustraciones para libros infantiles, de Nanna Garzón



Exposición Steampunk, de Nieves Correa

## EXPOSICIÓN TEMPORAL

**Un diálogo botánico**En esta exposición, **Carlos Costa** (Segovia, 1966) nos muestra alrededor de una veintena de sus obras más recientes, con alusiones vegetales, llenas de dinamismo, frescura y lírica; rozando la abstracción.*Palacio Quintanar***Desde el V 13**

## EVENTO. INAUGURACIÓN

**Un diálogo botánico**Se inaugura la última exposición del 2024 en el Palacio Quintanar, un conjunto de obras de **Carlos Costa**, con alusiones vegetales, llenas de dinamismo, frescura y lírica; rozando la abstracción.*Palacio Quintanar***V 13 - 19:30 h****CINE**

CICLO CINE CHINO

**Amor bajo el espino blanco**Proyección de *Shan Zha Shu Zhi Lian*. (**Zhang Yimou**, 2010). Público adulto.*Biblioteca Pública de Segovia***M 3 - 18:00 h**

AULA DE CINE.

EXPERIMENTALES DE AUTOR

**La Jeteé**Proyección de *La Jeteé* (1962). Tras una apocalíptica guerra nuclear, el mundo ha quedado devastado. Un grupo de científicos del bando vencedor llega a la conclusión de que el único modo de salvar a la humanidad es recurriendo a los viajes a través del tiempo: o bien mandar a una persona al pasado para pedir ayuda, o al futuro para buscar una solución a la situación presente. El elegido para realizar el viaje a través del tiempo es un prisionero. (Sinopsis extraída de Filmaffinity).

En colaboración con la Alianza Francesa de Madrid.

*Palacio Quintanar***S 7 - 18:00 h** - Presencial, Facebook, Instagram, Ttwitter

CICLO CINE CHINO

**El gran hipnotizador**Proyección de *Cui Mian Sa Shi*, (**Leste Chen**; 2014). Público adulto.*Biblioteca Pública de Segovia***M 10 - 18:00 h**



AULA DE CINE.  
EXPERIMENTALES DE AUTOR

**Sin sol**

Proyección de *Sin sol / Sans soleil* (1983). Tres niños en una carretera en Islandia, una tripulación somnolienta a bordo de un ferry, un emú en Île de France, un bello rostro de las islas Bijagos, un cementerio de gatos a las afuera de Tokio, vagabundos en Namidabashi, los habitantes de la Isla de Fogo, Cabo Verde, un carnaval en Bissau... Así inicia el relato una mujer desconocida que lee las cartas remitidas por un operador de cámara, Sandor Krasna, que a través del registro de las imágenes de sus viajes se interroga sobre la memoria y la función del recuerdo. (Sinopsis extraída de Filmaffinity).

En colaboración con la Alianza Francesa de Madrid.

*Palacio Quintanar*

**S 14** - 18:00 h - Presencial, Facebook, Instagram, Twitter

CICLO CINE CHINO

**El masaje**

Proyección de Tui Na, (Lou Ye; 2014). Público adulto.

*Biblioteca Pública de Segovia*

**M 17** - 18:00 h



*La Jeteé* (1962), de Chris Marker



AULA DE CINE.  
EXPERIMENTALES DE AUTOR

**Level Five**

Proyección de *Level Five* (1997). Laura recibe el encargo de terminar el guión de un videojuego dedicado a la batalla de Okinawa (tragedia casi desconocida en Occidente, pero determinante en el fin de la Segunda Guerra Mundial). El objetivo del juego no consiste en modificar el curso de la Historia, sino reproducirla tal y como fue. Pero, al trabajar sobre Okinawa, Laura se topará en Internet con una misteriosa red paralela de informadores y testigos de la batalla. (Sinopsis extraída de Filmaffinity). En colaboración con la Alianza Francesa de Madrid.

*Palacio Quintanar*

**S 21** - 18:00 h - Presencial, Facebook, Instagram, Twitter

**ARTES ESCÉNICAS**

TEATRO - ADULTO

**Amlethsen 5g The Cobaya Generation**

**The Clever People Company**

*Red de Circuitos Escénicos*

**J 5** - 19:30 h - Sala Cultural Alfonso de la Torre. Cuéllar

TEATRO - ADULTO

**Con la muerte por los codos**

**Teatro Atópico**

*Red de Circuitos Escénicos*

**S 7** - 20:00 h - Auditorio Comarcal Martín Frías. Coca

TEATRO - ADULTO

**La vida es sueño: El Bululú**

**El Aedo Teatro**

*Red de Circuitos Escénicos*

**S 7** - 22:00 h - Teatro Bretón. Sepúlveda

TEATRO

**Post-its notas en un matrimonio**

Biblioesena. Público adulto.

*Biblioteca Pública de Segovia*

**V 13** - 19:00 h

**CONFERENCIAS**

CONFERENCIA

**Muestra didáctica de instrumentos musicales tradicionales asociados a la danza y al baile**

Semana de la Jota. Público adulto.

Biblioteca Pública de Segovia**L 2 - 19:00 h**

REFLEXIONES SOBRE EL DISEÑO CON EXPERIMENTA MAGAZINE

**Rodrigo Martínez «Diseño en serio»**

Este martes **Rodrigo Martínez** propone la investigación como la base del éxito. La fase de investigación como refugio. El lugar al que volver cuando fuera, en la incertidumbre, comienzan a repetirse las señales de haber perdido el camino. Considera su labor como investigador, la de generar conocimiento.

Puedes leer el artículo completo aquí: ▶ [enlace](#)

Palacio Quintanar**M 3**

CONFERENCIA

**Joyería tradicional segoviana. A vueltas con las joyas**

Impartida por **Esther Marganto Huertado**. Entrada libre.

Museo Zuloaga**J 5 - 17:30 h**

CONFERENCIA

**Pasado y presente de la indumentaria tradicional segoviana**

Conferencia: pasado y presente de la indumentaria tradicional segoviana.

Impartida por **Conchi Bayón Pilar**.

Entrada libre.

Museo Zuloaga**J 5 - 18:30 h**

REFLEXIONES SOBRE EL DISEÑO CON EXPERIMENTA MAGAZINE

**Chema Aznar «¿A propósito de la incidencia!»**

Este martes **Chema Aznar** relata los procesos del diseño a lo largo de la historia, desde los procesos llenos de metodológicas leyes de mediados del siglo XX al actual viraje de sentido y de indefinición predeterminado e interesado, dictado por algoritmos que automatizan todos sus procesos. Puedes leer el artículo completo aquí: ▶ [enlace](#)

Palacio Quintanar**M 10**

CONFERENCIA

**Importancia cultural de la jota en Castilla y León**

La jota, como manifestación de la cultura de castellana, tiene tantos planos como ángulos desde donde se mire. Considerada como música tradicional y baile, adquiere importantes connotaciones que defina la identidad de Castilla y León. Sin embargo, su trascendencia supera el hecho musical y toma cuerpo en la indumentaria, el contenido ideológico de las letras.

Archivo Histórico Provincial de Segovia**M 17 - 19:30 h**

REFLEXIONES SOBRE EL DISEÑO CON EXPERIMENTA MAGAZINE

**Eugenio Vega «Tiempos modernos, tiempos difíciles»**

Este martes Eugenio Vega habla de la llamada "Nación de naciones", Estados Unidos, y su exitosa relación con el Diseño. La evolución del Diseño en este país siempre ha ido un paso por delante del resto. Eugenio Vega lo analiza a través de la industrialización y avance de los medios del diseño en su artículo "Nation of Nations".

Puedes leer el artículo completo aquí: ▶ [enlace](#)

Palacio Quintanar**M 17**

CONFERENCIA

**Mito, leyenda e historia en el relato de Isabel I de Castilla: La reina católica en tierras segovianas**

Celebración 550 aniversario de la proclamación de Isabel La Católica. Público adulto.

Biblioteca Pública de Segovia**J 19 - 19:00 h**

REFLEXIONES SOBRE EL DISEÑO CON EXPERIMENTA MAGAZINE

**Raquel Pelta «Por el pan y por las rosas»**

Este martes Raquel Pelta trata los conceptos de inter y transdisciplinar, dos términos que están en boca de

Jarro con escenas de Turégano y Sepúlveda. Museo Zuloaga





todo el mundo, pero que, en muchas ocasiones, se confunden entre sí, ambos son vocablos tan polisémicos y etéreos, que se pueden entender de diferentes maneras. ¿Quieres aprender más sobre esto? Puedes leer el artículo completo aquí: ► [enlace](#)

[Palacio Quintanar](#)

**M 24** - Facebook, Instagram, Twitter

TERRITORIO VIVO  
**Creadores de luz**

**Carlos Muñoz de Pablos** comenzó con 14 como aprendiz del sello indiscutible Magellan. Su dominio del dibujo, su formación en las Bellas Artes y su inquietud por el vidrio y las posibilidades de la materia vítrea, le han conducido a la consideración de uno de los mejores vitralistas del mundo. Junto con sus hijos Alfonso y Pablo, dirigen Vetraria, una empresa de oficios multidisciplinares, dedicados a la creación, restauración, conservación y divulgación de vidrieras.

[Palacio Quintanar](#)

**J 26** - Facebook, Instagram, Twitter

**LECTURA - LIBROS**

PRESENTACIÓN LIBRO  
**Un paseo por la Praga Kafka**

Centenario de la muerte de Franz Kafka. Público adulto.

[Biblioteca Pública de Segovia](#)

**J 12** - 19:00 h

PRESENTACIÓN LIBRO  
**Sabáticos cotidianos**

Público adulto.

[Biblioteca Pública de Segovia](#)

**L 16** - 19:00 h

**TALLERES PARA ADULTOS**

PROYECTOS Y TALLERES DIDÁCTICOS PARA HACER EN CASA  
**Palabras prestadas**

Una propuesta para escribir con palabras prestadas sobre un objeto, una imagen o una planta. Una invitación a quien disfruta de la escritura pero también para quien siente vértigo ante la página en blanco. ¿Escribimos juntos?

[Palacio Quintanar](#)

**X 4** - Facebook, Instagram, Twitter

TALLER DE PERCUSIÓN  
**A ritmo de jota**

Semana de la Jota. Público adulto.

[Biblioteca Pública de Segovia](#)

**X 4** - 19:00 h

TALLER DE BAILE  
**Ritmos de jota y fandango castellano**

Semana de la Jota. Público adulto.

[Biblioteca Pública de Segovia](#)

**S 7** - 12:00 h

EVENTO. PRESENTACIÓN  
**Graff Wine & Friends**

Graff Wine de DO Rueda, no es solo un gran vino segoviano; es arte en sí mismo: Cada botella está cuidadosamente diseñada por artistas y numerada de forma única, convirtiendo cada una en una pieza exclusiva y coleccionable.

[Palacio Quintanar](#)

**J 12** - 19:30 h

**ACTIVIDADES INFANTILES**

TALLER INFANTIL  
**El pillo gigantón**

Taller de animación a la lectura. Mayores de 6 años.

[Biblioteca Pública de Segovia](#)

**S 7** - 12:00 h

CIRCO/OTROS - INFANTIL / FAMILIAR  
**Jugando con fuego**

**Circoncencia**

*Red de Circuitos Escénicos*

**S 7** - 19:30 h - Centro de Interpretación del Folklore-Museo del Paloteo. San Pedro de Gaillos

PROYECTOS Y TALLERES DIDÁCTICOS PARA REALIZAR EN CASA  
**Pasen y vean**

En 2019 **Jesús Santos** nos invitó al circo a través de sus dibujos y aprendimos mucho sobre cómo dibujar personajes en movimiento. Ahora queremos recordar esta experiencia e invitaros a conocer los secretos de la representación para que podáis crear escenas llenas de vida. ¿Estáis listos?

[Palacio Quintanar](#)

**X 11** - Facebook, Instagram, Twitter

TALLER DE LECTURA.  
CONTIGO ES MEJOR  
**Rojo y verde**

Para compartir y disfrutar de la lectura con un abuelo/a. De 3 a 6 años.

[Biblioteca Pública de Segovia](#)

**V 13** - 18:00 h

## TEATRO INFANTIL

**Frankistina**

Biblioescena. Recomendada + 6 años

Biblioteca Pública de Segovia**S 14** - 11:30 h

## TEATRO - INFANTIL / FAMILIAR

**El Sastrecillo Valiente****Producciones Teatrales Castilla La Mancha***Red de Circuitos Escénicos***D 15** - 19:00 h - Salón Escénico*Municipal. Palazuelos de Eresma*

## MÚSICA - INFANTIL/FAMILIAR

**Irish Treble****Gori Producciones***Red de Teatros***D 15** - 20:00 h - Teatro Juan*Bravo. Segovia*

## PELLIZCOS

**Comprender una instalación artística**

En el arte actual es común encontrar artistas que trabajan la instalación. Pellizcos se desplaza fuera del Palacio Quintanar para explorar el uso flexible de los espacios para la cultura y el arte, conocer procesos creativos y su relación con el espectador.

Palacio Quintanar**X 18** - Facebook, Instagram, TwitterANIMACIÓN PRELECTORA.  
BEBÉS DE CUENTO**Din, don, din, dan**

A través de cuentos, canciones, retahílas... y con un hilo conductor cada mes distinto, se muestran libros de los fondos de la biblioteca. La sesión es muy dinámica, favoreciendo la participación tanto de los bebés como de los adultos. De 6 a 36 meses.

Palacio Quintanar**V 20** - 18:00 hANIMACIÓN PRELECTORA.  
BEBÉS DE CUENTO. STORIES  
AND SONGS**Christmas**

Esta actividad, se encargará de adentrar a las familias a la lectura y ritmo de la lengua inglesa, mostrar la conexión de la realidad con los cuentos, así como a orientar a los adultos sobre la pronunciación y libros recomendados para favorecer sinergias entre ellos. .

Biblioteca Pública de Segovia**S 21** - 11:00 h (De 6 a 36 meses) y  
12:00 h (De 3 a 6 años)

## TEATRO - INFANTIL / FAMILIAR

**Los cachivaches de don Baldomero****Kamaru Teatro***Red de Circuitos Escénicos***S 21** - 19:00 h - Casa de la Cultura. Fuentepelayo

## CUENTACUENTOS

**Una, dola, tela, cuentola**

Público familiar. Recomendado mayores de 3 años.

Biblioteca Pública de Segovia**L 23** - 12:00 h

## TALLER NAVIDAD

**Jugando como los celtiberos**

Taller destinado a niños de 6 a 10 años en el que se enseñaran unas nociones teóricas sobre la cultura y la sociedad celtibérica para luego realizar una parte práctica con uno de sus juguetes más representativos. Reservas hasta completar grupo.

Museo de Segovia**J 26** - 11:30 a 12:30 h

## TALLER INFANTIL

**Farolillos navideños**

Decoración de farolillos navideños luminosos. Mayores de 5 años.

Biblioteca Pública de Segovia**J 26** - 11:30 h

Frankistina. Teatro infantil





TALLER INFANTIL

**Seres fantásticos**

Decoración de seres fantásticos en el bosque navideño. Mayores de 5 años.

*Biblioteca Pública de Segovia*  
**V 27 - 11:30 h**

TALLER NAVIDAD

**Scape room especial navidad**

Taller familiar en el que los grupos deberán resolver una serie de pruebas dispersas en las salas de la exposición permanente del Museo de Segovia ambientadas en la navidad. Reservas hasta completar aforo.

*Museo de Segovia*  
**V 27 - 17:00 a 19:00 h**

CUENTACUENTOS

**La luz de la navidad**

Público familiar. Recomendado mayores de 3 años.

*Biblioteca Pública de Segovia*  
**S 28 - 12:00 h**

MÚSICA - INFANTIL /FAMILIAR

**Canta cuentos**

**Teatralmente Producciones**

*Red de Circuitos Escénicos*  
**S 28 - 19:00 h - Teatro Los Caños. Carbonero el Mayor**

CUENTACUENTOS. BEBÉS DE CUENTO

**Contando bajo la lluvia**

De 6 a 36 meses.

*Biblioteca Pública de Segovia*  
**L 30 - 12:00 h**

TALLER

**Jugando como los romanos**

Taller destinado a niños de 8 a 12 años en el que se aprenderán nociones sobre la sociedad romana a través de algunos de sus juegos. Grupos a concertar.

*Museo de Segovia*  
**Diciembre - M a V: 10:00-13:00 h**



Los cachivaches de don Baldomero. Kamaru Teatro



TALLER

**Jugando como los celtiberos**

Taller destinado a niños de 6 a 10 años en el que se enseñaran unas nociones teóricas sobre la cultura y la sociedad celtibérica para luego realizar una parte práctica con uno de sus juguetes más representativos. Grupos a concertar.

*Museo de Segovia*  
**Diciembre - M a V: 10:00-13:00 h**

TALLER

**Aprendiendo a ser arqueólogo**

Taller destinado a niños de 4 a 6 años en el que se enseñará cómo trabaja un arqueólogo a través de una experiencia dinámica e interactiva. Grupos a concertar.

*Museo de Segovia*  
**Diciembre - M a V: 10:00-13:00 h**

TALLER

**Scape room**

Siguiendo el formato de Scape room, se plantea a los participantes una serie de pruebas cuya superación les permitirán aproximarse a procesos y conceptos relativos a la evolución económica de la provincia desde el siglo XIII hasta el siglo XIX. Grupos a concertar. Destinado tanto a familias como a grupos de alumnos de secundaria.

*Museo de Segovia*  
**Diciembre - M a V: 10:00-13:00 h**

TALLER

**La cerámica de Zuloaga**

Taller destinado a niños de 6 a 10 años en el que se llevará a cabo una visita por la exposición del Museo Zuloaga interactuando con un cuaderno de actividades. Grupos a concertar.

*Museo Zuloaga*  
**Diciembre - M a V: 10:00-13:00 h**

# SORIAS

## EXPOSICIONES

EXPOSICIÓN TEMPORAL

### La madera y la vida. Historia profunda de una carpintería

Reconstrucción de una carpintería tradicional y la vida a través de ella desde principios del siglo XX hasta su constitución como un bien cultural.

*Museo Numantino*  
Diciembre

EXPOSICIÓN TEMPORAL

### Ecos del aula: imágenes y recuerdos de las escuelas sorianas

Nostálgico viaje a través de las aulas del pasado. A través de una cuidadosa selección de fotografías y documentos, esta muestra retrata la evolución de la educación en el siglo XX, capturando momentos únicos de la vida escolar entre 1920 y 1975.

*Archivo Histórico Provincial  
de Soria*  
Diciembre - L a V: 9:00-14:00 h

EXPOSICIÓN

### Leyendas de Soria

Con esta muestra la biblioteca pública de Soria quiere dar conocimiento al público, de la riqueza de narraciones legendarias de nuestra tierra.

La exposición se ha dividido en 9 paneles siguiendo el esquema del magnífico trabajo de Florentino Zamora Lucas que recopiló las leyendas sorianas en un libro, que desde 1971, ha tenido varias ediciones: leyendas históricas, caballerescas, amorosas, religiosas..., todas interesantes y de distinta calidad literaria. Desde las más antiguas, extraídas de cantigas y cantares de gesta, a dos de las plumas contemporáneas más importantes (Bécquer y Machado), se describen las leyendas prestando atención a la historia, el estilo, el origen de la narración, los lugares que describe, su veracidad...

Se completa con una muestra bibliográfica relacionada con el tema.

*Biblioteca Pública de Soria*  
Diciembre

## ARTES ESCÉNICAS

MICROTEATRO

### El rosal del tío Benigno

La compañía **Pasito a paso**, de la actriz Tatiana Ramos, realiza un homenaje al mundo rural y a las generaciones que perviven en los pueblos desde una mirada cargada de nostalgia. Entrada libre.

*Instituto Castellano y Leonés  
de la Lengua*

**D1** - 18:00 h - Blacos. Salón del Ayuntamiento

**J5** - 20:00 h - Los Rábanos. Salón del Ayuntamiento

**V6** - 13:00 h - Ciria. Salón de Ayuntamiento

**V6** - 18:00 h - Villaciervos. Centro Cultural

**D8** - 12:45 h - Serón de Nágima. Salón del Ayuntamiento

**D8** - 18:00 h - Torlengua. Salón del Ayuntamiento

**L9** - 13:00 h - Los Villares. Salón del Ayuntamiento

**L9** - 17:00 h - Castilruiz. Salón del Ayuntamiento

**S14** - 12:00 h - Nepas. Antiguas Escuelas

**S14** - 17:30 h - Recuerda. Salón del Ayuntamiento

**D15** - 13:00 h - Barca. Salón del Ayuntamiento

**D15** - 17:30 h - Velamazán. Salón del Ayuntamiento

**D22** - 18:00 h - Fuentepinillas. Centro Cultural

Piezas del Museo Numantino



TEATRO - ADULTO

**Lo de la risa**

**Sergio Olvidado**

*Red de Circuitos Escénicos*

**D 8 - 19:30 h - Teatro Municipal. San Leonardo de Yagüe**

TEATRO ADULTOS

**La voz de los malditos**

**Emboscadas Producciones.** Espectáculo en el que los textos poéticos, la música y la imagen nos sumergen en un onírico viaje a través del alma de un artista. Sus anhelos, sentires, pesares y quebrantos hilvanando los retazos de una vida. Inscripción previa. BiblioEscena 2024.

*Biblioteca Pública de Soria*

**V 13 - 19:00 h**

**MÚSICA**

CLUB DE MÚSICA

**Club de Música**

Los asistentes comparten su opinión sobre audiciones musicales..

*Biblioteca Pública de Soria*

**M 10 - 19:30 h**

MÚSICA - ADULTO

**La serrana**

**Karmento**

*Red de Teatros*

**J 19 - 20:30 h - Centro Cult Palacio de La Audiencia. Soria**

MÚSICA ADULTOS

**Cantar, un bálsamo para el alma**

**Paco Díez**, reconocido como uno de los mayores especialistas en música tradicional de nuestro país. Filólogo y músico, Paco ha dedicado su vida a investigar y preservar el folclore castellanoleonés e ibérico, explorando sus raíces más profundas. Acompañanos en esta experiencia donde, a través de la voz y la música, redescubriremos el poder sanador del canto y su capacidad para conectar con nuestras emociones. ¡No te lo pierdas! Inscripción previa.

*Biblioteca Pública de Soria*

**X 18 - 19:00 h**



Exposición Ecos del aula: imágenes y recuerdos de las escuelas sorianas



**LECTURA - LIBROS**

CLUB DE LECTURA

**Book Club**

Club de lectura en inglés.

*Biblioteca Pública de Soria*

**L 16 - 19:30 h**

CLUB DE LECTURA

**Club Juvenil**

Los asistentes comparten su opinión sobre las lecturas de diversas temáticas.

*Biblioteca Pública de Soria*

**X 4 y X 18 - 19:30 h**

CLUB DE LECTURA

**Club del Lunes**

Los asistentes comparten su opinión sobre las lecturas de diversas temáticas.

*Biblioteca Pública de Soria*

**M 10 - 19:30 h**

CLUB DE LECTURA

**Club del Miércoles**

Los asistentes comparten su opinión sobre las lecturas de diversas temáticas.

*Biblioteca Pública de Soria*

**X 11 - 12:00 h**

CLUB DE LECTURA

**Club Campos de Castilla**

Los asistentes comparten su opinión sobre las lecturas de diversas temáticas.

*Biblioteca Pública de Soria*

**X 11 - 19:30 h**

CLUB DE LECTURA

**Club del Jueves**

Los asistentes comparten su opinión sobre las lecturas de diversas temáticas.

*Biblioteca Pública de Soria*

**J 12 - 19:30 h**

## CLUB DE LECTURA

**Club del Martes**

Los asistentes comparten su opinión sobre las lecturas de diversas temáticas.

*Biblioteca Pública de Soria*  
**M 17** - 19:30 h

## CLUB DE LECTURA

**Club de lectura fácil**

Los asistentes comparten su opinión sobre las lecturas de diversas temáticas.

*Biblioteca Pública de Soria*  
**J 19** - 12:00 h

## CLUB DE LECTURA

**Club Rayo de luna**

Los asistentes comparten su opinión sobre las lecturas de diversas temáticas.

*Biblioteca Pública de Soria*  
**J 19** - 19:30 h

## CLUB DE LECTURA

**Club del Jueves**

Los asistentes comparten su opinión sobre las lecturas de diversas temáticas.

*Biblioteca Pública de Soria*  
**V 20** - 19:30 h

**ACTIVIDADES INFANTILES**

## BEBÉS

**Susurros**

**Carioca.** Voy a meter la mano en un bolsillo imaginario, sacaré un cuento, soplaré... y el cuento saldrá volando para susurrarme al oído las historias que voy a relatar. Viajaremos en el Tren Zapatilla con el conejo Miguel y su papá. Buscaremos el huevo que ha perdido la gallina Renata. Montaremos en un tiovivo con los números. Jugaremos con las vocales y tendremos muchas sorpresas más. Bebés (6 meses a 3 años). Inscripción previa.

*Biblioteca Pública de Soria*  
**S 14** - 12:00 h y 13:00 h



Viaje a Oz, el musical, por Trecadís Produccions



Gepetto, de Juan Catalina

## TALLER

**Bordados en cartón**

**Soriamuseum.** ¡Prepárate para una Navidad creativa! Te invitamos al taller "Bordados en cartón", donde los participantes podrán diseñar y bordar sus propias bolas navideñas. Aprende técnicas sencillas para crear decoraciones únicas y llenas de color que darán un toque especial a tu árbol. Infantil (de 7 a 14 años). Inscripción previa.

*Biblioteca Pública de Soria*  
**J 26 y V 27** - 10:30 h, 11:45 h. y 13:00 h

## MÚSICA - INFANTIL /FAMILIAR

**Magia. Tributo a Disney****Agencia Artística**

*Red de Circuitos Escénicos*  
**J 26** - 19:30 h - Teatro Municipal Juan Yagüe. San Leonardo de Yagüe

## TEATRO - INFANTIL/FAMILIAR

**Viaje a Oz, el musical****Trecadís Produccions**

*Red de Teatros*  
**J 26** - 20:30 h - Centro Cultural Palacio de la Audiencia. Soria

## TÍTERES

**Gepetto**

**Juan Catalina.** Desde su acogedor taller, Gepetto nos invita a descubrir cómo eran los juegos de antes y a conocer los secretos de los pequeños instrumentos musicales que él mismo crea.

Gepetto comparte su mayor sueño: crear un muñeco que cobre vida, mientras nos inspira con valores como el respeto, la igualdad y el amor por la naturaleza. Un viaje único para valorar lo simple y recordar la magia de construir con nuestras propias manos. Familiar (de 4 a 8 años). Inscripción previa.

*Biblioteca Pública de Soria*  
**L 30** - 12:00 h



# Valladolid

## EXPOSICIONES

INSTALACIÓN TEMPORAL

### Belén de Castilla y León

El belenismo se ha consolidado como un arte que ha ido desarrollando distintos estilos, materiales y formas. El Belén de Castilla y León de la Fundación Educa está elaborado de forma artesanal en barro esmaltado y los personajes que lo componen están ataviados con algunos de los trajes tradicionales de la nueve provincias de Castilla y León.

*Centro Cultural Miguel Delibes*

**Del L 9 al 7 de enero** - Foyer

PIEZA DEL MES

### Natividad

Hispanoflamenco. Siglo XV.

Exposición destacada en la primera planta.

*Museo de Valladolid*

**Diciembre** - M a S: 10:00-14:00 y 16:00-19:00 h; D: 10:00-14:00 h

VISITA ADULTOS

### Visita adultos

*Biblioteca de Castilla y León*

**L 2, M 3, X 11 y J 12** - 10:00 h - Sala infantil

EXPOSICIÓN TEMPORAL

### Navidad desvelada: obras desconocidas del Museo de Valladolid

Exposición de obras pictóricas relacionadas con la Natividad que se en-

cuentran fuera de la exposición permanente del Museo.

*Museo de Valladolid*

**Del J 5 al M 31** - M a S: 10:00-14:00 y 16:00-19:00 h; D: 10:00-14:00 h

PIEZA DEL MES (COMENTADA)

### Santa Cecilia

Obra de finales del siglo XVI y comienzos del siglo XVII. Explicación de la pieza del mes por parte de **Carmen Gimeno**, Técnico del Museo de Valladolid.

*Museo de Valladolid*

**V 13** - 12:00 h

## CINE

CINE. CICLO NATURALEZA EN VALLADOLID

### Campo Grande: el bosque inesperado

Documental que ofrece una perspectiva diferente sobre la naturaleza y su fauna en Valladolid, mostrando el parque como un bosque caducifolio y humedal.

*Biblioteca de Castilla y León*

**M 3** - 19:30 h - Auditorio

CINE. MAÑANAS DE PELÍCULA

### Relatos salvajes

Proyección de la película *Relatos salvajes*, dentro del ciclo "¿Futuros clásicos?"

*Biblioteca de Castilla y León*

**J 5** - 11:00 h - Auditorio

Belén de Castilla y León. Centro Cultural Miguel Delibes



CINE. CICLO NATURALEZA EN VALLADOLID

### Valladolid, paisajes ornitológicos

Documental que nos conduce en un viaje a través de los diversos medios acuáticos de la provincia de Valladolid, los cuales permiten la presencia de una amplia y variada ornitofauna, que encuentra en ellos el refugio y alimento necesarios para su supervivencia.

*Biblioteca de Castilla y León*  
**M 10** - 19:30 h - Auditorio

CINE. MAÑANAS DE PELÍCULA

### El gran hotel Budapest

Proyección de la película *El gran hotel Budapest*, dentro del ciclo ¿Futuros clásicos?

*Biblioteca de Castilla y León*  
**J 12** - 11:00 h - Auditorio

CLUB DE CINE

### Club de cine

*Biblioteca de Castilla y León*  
**J 12 y J 19** - 19:00 h - Auditorio

CINE. XXI JORNADAS DEL ACORDEÓN CIUDAD DE VALLADOLID

### Behind the bellows

Proyección del documental *Behind the bellows*.

*Biblioteca de Castilla y León*  
**S 14** - 11:00 h - Auditorio

CINE. MAÑANAS DE PELÍCULA

### Dunkerque

Proyección de la película *Dunkerque*, dentro del ciclo ¿Futuros clásicos?

*Biblioteca de Castilla y León*  
**J 19** - 11:00 h - Auditorio

CINE. MAÑANAS DE PELÍCULA

### Manchester frente al mar

Proyección de la película *Manchester frente al mar*, dentro del ciclo ¿Futuros clásicos?

*Biblioteca de Castilla y León*  
**J 26** - 11:00 h - Auditorio



El gran hotel Budapest



## ARTES ESCÉNICAS

DANZA. CAJA NEGRA 3.0

### In the still of the night

*In the Still of the Night* es un espectáculo de danza protagonizado por **Lucía Lacarra y Matthew Golding** que narra una conmovedora historia de amor eterno. La obra, que le valió a Lacarra el premio Max como mejor intérprete femenina de danza en 2022, entrelaza magistralmente la realidad con los recuerdos y ensoñaciones del protagonista.

*Centro Cultural Miguel Delibes*  
**D 1** - 19:00 h - Sala de Teatro Experimental

TEATRO - ADULTO

### Camino

**Bambalúa Teatro**

*Red de Circuitos Escénicos*  
**D 8** - 19:00 h - Teatro Municipal. Campaspero

TEATRO - ADULTO

### La maja robada (o el museo de los cuadros vacíos)

**Valquiria Teatro**

*Red de Circuitos Escénicos*  
**V 13** - 21:00 h - Auditorio Municipal. Íscar

TEATRO - ADULTO

### Don Ramón María del Valle-Inclán

**Bravo Teatro**

*Red de Teatros*  
**V 13** - 20:30 h - Teatro Casa de las Artes. Laguna de Duero

MAGIA

### 4 manos mágicas

**Samuel Arribas y Fernando Arribas**

*Centro Cultural Miguel Delibes*  
**S 21** - 19:30 h - Sala de Teatro Experimental

TEATRO - ADULTO

### El día más feliz de nuestra vida

**Valquiria Teatro**

*Red de Circuitos Escénicos*  
**V 27** - 20:30 h - Cine Álvaro de Luna. Portillo

TEATRO - ADULTO

**Monólogo comedia**

**Diventia Eventos**

*Red de Circuitos Escénicos*

**S 28** - 19:00 h - Teatro Municipal. *Campaspero*

TEATRO - ADULTO

**Gaudeamus**

**La Chana Teatro**

*Red de Circuitos Escénicos*

**D 29** - 19:30 h - Teatro "Las Peñuelas". *Cigales*

TEATRO

**Calladitas estais más guapas**

Un espectáculo de comedia escrita, interpretada y dirigida por mujeres. Sus divertidas presentadoras: **Sil de Castro y Jéssika Rojano**, acompañadas por **La María Rosa**, prepararán un auténtico cóctel explosivo de humor irreverente donde todas las protagonistas contarán su particular visión del mundo.

*Centro Cultural Miguel Delibes*

**D 29** - 19:00 h - Sala Sinfónica *Jesús López Cobos*

**MÚSICA**

SINFÓNICO CORAL

**Lux Dei Adventus**

**Gregorio Casado**, *director*

El concierto es un espectáculo inmersivo que combina luz, música y escultura para ofrecer una experiencia artística profunda en el comienzo del Adviento. Bajo la dirección de **Goyo Casado**, compositor de la mayoría de las piezas sacras que se interpretarán y con más de 230 artistas, entre coro y orquesta, crean una atmósfera envolvente que combina sonido y efectos visuales.

*Centro Cultural Miguel Delibes*

**D 1** - 19:00 h - Sala Sinfónica *Jesús López Cobos*

RECITAL 4

**Ciclo de Recitales y Música de Cámara**

**Antoine Tamestit**, *viola*

**Noelia Rodiles**, *piano*

**Esemble de Cámara de la Orquesta Sinfónica de Castilla y León**

- Wolfgang Amadeus Mozart. *Concierto para piano n° 12 en La mayor, K 414* (versión para piano y quinteto de cuerda)

- Claude Debussy. *Sonata para flauta, viola y arpa, L 137*

- Joaquín Turina. *Escena andaluza para piano, cuarteto de cuerda y viola solista*

*Centro Cultural Miguel Delibes*

**D 1** - 19:30 h - Sala de Cámara

Joaquín Achúcarro, *pianista*



Antoine Tamestit, *solista de viola*



CONCIERTO

**Un requiem alemán**

**Javier Sanz Fernández**, *director*

**Paula Mendoza**, *soprano*

**Alonso Gabarrús**, *baritono*

- Johannes Brahms. *Versión de cámara de Joachim Linckelmann*

*Centro Cultural Miguel Delibes*

**D 8** - 19:30 h - Sala de Cámara

TEMPORADA 2024-25

**Programa 6**

**Orquesta Sinfónica de Castilla y León**

**Elim Chan**, *directora*

**Ivan Skanavi**, *violonchelo*

- Antonín Dvořák. *Concierto para violonchelo en Si menor, op. 104*

- Igor Stravinski. *La consagración de la primavera*

Viernes. Historias Musicales / Proximidad: Ponferrada, La Bañeza, Benavente, Palencia, Soria y Peñafiel

Sábado. Proximidad: Salamanca, Miranda de Ebro y Aranda de Duero

*Orquesta Sinf. de Castilla y León*

**V 13 y S 14** - 19:30 h - Sala Sinfónica *Jesús López Cobos*

CONCIERTO

**Interpretación de piezas recuperadas de la Catedral de Valladolid**

Por parte del **Grado de Musicología de la Universidad de Valladolid**. Entrada libre hasta completar aforo

*Museo de Valladolid*

**V 13** - 11:30 h y **M 17** - 12:00 h

## MÚSICA- ADULTO

**Guitácora****Raúl Olivar Flamenco Quartet***Red de Circuitos Escénicos***S 14** - 21:00 h - Centro Cultural La Vaguada. Simancas

## CONCIERTO. CENTENARIO DE LA CORAL VALLISOLETANA

**Oratorio de Navidad**PRIMERA PARTE. **Mira Mari****Peque Coro y Voces Blancas de Valladolid****Leyre Puentes y Clara de los Ojos**, directoras**Amadeo Blanco**, piano**Laura González de Buitrago**, narradoraSEGUNDA PARTE. **Oratorio de Navidad** de Camille Saint-Saëns**Coral Vallisoletana****Sara María Rodríguez Piñeiro**, directoraCorales invitadas: **Coral Támara y Coro "Asociación Alumnos UP Millán Santos" UVA****Sonia Santoyo**, soprano | **Ana Castillo**, mezzo | **Sara M.ª Rodríguez**, contralto | **Ariel Hernández**, tenor | **Juan Sousa**, barítono | **José Ramón Echezarreta**, piano | **Daniel Rodríguez**, órgano | **Celia Blanco**, arpa*Centro Cultural Miguel Delibes***S 14** - 19:00 h

## CONCIERTO

**Pura Sangre***Pura Sangre* es la obra más personal hasta la fecha del joven cantautor **Israel Fernández**, en el que nos muestra su visión más íntima del entorno que le rodea y su manera de interactuar con el mundo exterior.*Centro Cultural Miguel Delibes***D 15** - 20:00 h - Sala Sinfónica  
*Jesús López Cobos*

Elim Chan, directora



## CONCIERTO

**Concierto Extraordinario de Navidad de la OSCyL****Orquesta Sinfónica de Castilla y León****François López Ferrer**, director**Mireia Tarragó**, soprano**Marisa Martins**, mezzosoprano**Mariona Llobera**, contralto**Matthew Thomson**, tenor**Marc Pujol**, bajo**Coro de la Orquesta Sinfónica de Castilla y León****Jordi Casas**, director**Carlos Goikoetxea**, piano

- Gabriel Fauré. *Pavane*, op. 50
- Maurice Ravel. *Concierto para piano en Sol mayor*
- Camille Saint-Saëns. *Oratorio de Navidad*. op. 12

*Orquesta Sinf. de Castilla y León***V 20** - 19:30 h - Sala Sinfónica  
*Jesús López Cobos*

## CONCIERTO

**Chiquita, la pequeña estrella Sarabel**

Cuento de Navidad con zambomba flamenca. Sarabel presenta un cuento Navideño diferente, narra la historia de la Estrella de Navidad en un inmenso e interminable firmamento, donde lograr ser alguien no era fácil."

*Centro Cultural Miguel Delibes***S 21** - 19:30 h - Sala de Cámara

## XVII CONCIERTO FAMILAR DE NAVIDAD A BENEFICIO DE HARAMBEE

**La bella durmiente****Ernesto Monsalve**, idea original y dirección**Joven Orquesta Sinfónica de Valladolid****Ballet «Bailarte»****Figuras del ballet en Castilla y León**Textos de **Gustavo Martín Garzo**Dirección de coreografía de **Amaya y Macarena López Menchero**.*Centro Cultural Miguel Delibes***D 22** - 18:00 h - Sala Sinfónica  
*Jesús López Cobos*





RECITAL 5

**Ciclo de Recitales y Música de Cámara**

**Joaquín Achúcarro**, piano. *Algunos de mis queridos compañeros de viaje*

- Johann Sebastian Bach - Ferruccio Busoni. *Adagio en Do mayor*, BWV 564
- Johannes Brahms. *6 Klavierstücke* [Piezas para piano], op. 118 (selección)
  - *Intermezzo n.º 1 en La menor. Allegro non assai ma molto appassionato*
  - *Intermezzo n.º 2 en La mayor. Andante teneramente*
- Claude Debussy. *Clair de Lune* (Suite bergamasque, L 75)
  - *Préludes* (Libro 2, selección)
  - *La Puerta del vino*
  - *Feux d'artifice* [Fuegos artificiales]
- Enrique Granados. *La maja y el ruiseñor* (*Coyescas. Los majos enamorados*)
- Isaac Albéniz. *El Puerto* (Iberia. Cuaderno 1)
- Frédéric Chopin. *Fantasia-impromptu en Do sostenido menor*, op.66
  - *Nocturno en Do sostenido menor*, op. posth.
  - *Polonesa heroica en La bemol mayor*, op. 53

Centro Cultural Miguel Delibes  
**D 22 - 19:30 h - Sala de Cámara**



Ivan Skanavi, violonchelo

CONCIERTO

**Tina Turner Happy Days**

**The South Carolina Gospel Choir**  
**Reverendo Michael Brown**, director  
 Grandes del Gospel recordará la figura de esta leyenda de la música popular en el 50 aniversario de la grabación de *The Gospel According To Ike & Tina Turner*.

Artista Invitado: **Coro Good News**.  
Centro Cultural Miguel Delibes  
**L 23 - 21:00 h - Sala Sinfónica**  
 Jesús López Cobos

CONCIERTO

**Pioneros. Los padres del pop**

**Santi Carulla**, de Los Mustang, **Paco Pastor**, de Fórmula V, **Helena Bianco**, de Los Mismos, **Pablo Perea y Micky** se unen y, junto a una banda de prestigiosos músicos y una gran puesta en escena audiovisual, harán un repaso por los temas que marcaron una época dorada en la historia de la música en España.

Centro Cultural Miguel Delibes  
**J 26 - 20:00 h - Sala Sinfónica**  
 Jesús López Cobos

CONCIERTO POR NAVIDAD

**Cuarteto de saxofones de la Banda Sinfónica de Arroyo de la Encomienda**

Entrada libre hasta completar aforo.

Museo de Valladolid  
**J 26 y V 27 - 12:00 h**

CONCIERTO POR NAVIDAD

**Coral Harmonía**

Entrada libre hasta completar aforo.

Museo de Valladolid  
**J 26 - 19:00 h**

CONCIERTO

**Zimmer & Williams y 100 años de los Óscar**

**Royal Film Concert Orchestra**.  
 Rozando el centenario de los Óscar de Hollywood, la Royal Film Concert Orchestra ofrecerá un recorrido por las películas más premiadas y nominadas a lo largo de la historia. Disfruta de un concierto único para revivir las bandas sonoras más famosas de la historia del cine.

Centro Cultural Miguel Delibes  
**V 27 - 19:30 h - Sala Sinfónica**  
 Jesús López Cobos

CONCIERTO POR NAVIDAD

**Coral Audi Nos**

Entrada libre hasta completar aforo.

Museo de Valladolid  
**V 27 - 19:00 h**

MÚSICA- ADULTO

**Antología Cómica de Zarzuela****Compañía Lírica Ibérica***Red de Circuitos Escénicos***S 28** - 20:00 h - Casa de Cultura.  
Nava del Rey

CONCIERTO

**Rosas y Espinas**

**Pastora Soler** presenta la gira "Rosas y Espinas - 30 Años" con la que dejará huella en los principales teatros y auditorios de España. La cantante, que lleva mucho tiempo diseñando su aniversario, ofrecerá un espectáculo lleno de recuerdos en los que revelará al público los momentos clave de su carrera, las canciones icónicas y sus éxitos más importantes.

*Centro Cultural Miguel Delibes***S 28** - 21:00 h - Sala Sinfónica  
Jesús López Cobos

CONCIERTO DE NAVIDAD PARA PERSONAS MAYORES

**Nuevos comienzos****Joven Orquesta Sinfónica Punta del Este (JOSPE).***Centro Cultural Miguel Delibes***L 30** - 18:00 h - Sala Sinfónica  
Jesús López Cobos**CONFERENCIAS**

CONFERENCIA. MÚSICA CLÁSICA

**Contando la música**

Charla de apreciación musical dirigida por **José Luis López-Antón**, director de la Orquesta Sinfónica de Ávila, que pretende una aproximación a las grandes obras de la música clásica con un lenguaje accesible y cercano. Entrada libre.

*Instituto Castellano y Leonés de la Lengua***L 16** - 19:30 h - Biblioteca Pública de Castilla y León

CONFERENCIA

**Contando la música**

Conferencia musical acerca de *La Verbena de la Paloma* de T. Bretón.

*Biblioteca de Castilla y León***L 16** - 19:30 h - Auditorio

REUNIÓN

**Promover el conocimiento del mundo francófono en sus diversas formas de expresión***Biblioteca de Castilla y León***V 20** - 19:00 h - Sala de los clubes**LECTURA - LIBROS**

CLUB DE LECTURA

**Club de lectura fácil***Biblioteca de Castilla y León***M 3, M 10, M 17** - 17:30 h - Sala de los clubes

CLUB DE LECTURA

**Club 12enPunto**

Club de narrativa.

*Biblioteca de Castilla y León***X 4** - 12:00 h - Sala de los clubes

CLUB DE POESÍA

**Club de poesía***Biblioteca de Castilla y León***X 4 y X 18** - 19:00 h - Sala de los clubes

CLUB DE LECTURA

**Club Leer y vivir**

Club de narrativa.

*Biblioteca de Castilla y León***J 5 y J 19** - 18:30 h - Sala de los clubes

CLUB DE LECTURA

**Club mesAmes**

Club de narrativa.

*Biblioteca de Castilla y León***J 5** - 12:00 h - Sala de los clubes

CLUB DE LECTURA

**Club Pucelee**

Club de narrativa.

*Biblioteca de Castilla y León***M 10** - 19:00 h - Sala de los clubes

CLUB DE LECTURA

**Club Rato por Libro**

Club de narrativa.

*Biblioteca de Castilla y León***X 11** - 19:30 h - Sala de los clubes

CLUB DE LECTURA

**Club Libros como cerezas**

Club de narrativa.

*Biblioteca de Castilla y León***V 13** - 18:30 h - Sala de los clubes

CLUB DE LECTURA

**Club de literatura africana Umoya**

Club de narrativa.

*Biblioteca de Castilla y León***M 17** - 19:00 h - Sala de los clubes

CLUB DE LECTURA  
**Club 12enPunto**

Club de narrativa.  
*Biblioteca de Castilla y León*  
**X 18** - 12:00 h - Sala de los clubes

CLUB DE LECTURA  
**Club Marcapáginas**

Club de narrativa.  
*Biblioteca de Castilla y León*  
**X 18** - 19:00 h - Sala de los clubes

CLUB DE LECTURA  
**Club Río de Libros**

Club de narrativa.  
*Biblioteca de Castilla y León*  
**J 19** - 12:00 h - Sala de los clubes

**TALLERES PARA ADULTOS**

TALLER ADULTOS  
**Sácate partido a ti y a tu móvil**

Taller de formación con el objetivo de acercar el mundo de las tecnologías y la comunicación a las personas adultas.

*Biblioteca de Castilla y León*  
**M 3, M 10 y M 17** - 12:00 h; **J 5, J 12** - 19:30 h y **J 19** - 18:00 h - Aula digital

TALLER  
**Tardes musicales**

Taller de música.  
*Biblioteca de Castilla y León*  
**X 11** - 18:30 h - Streaming

CLUB DE CÓMIC  
**Club de cómic**

*Biblioteca de Castilla y León*  
**J 12** - 19:00 h - Sala de los clubes

TALLER  
**Taller de fotografía**

*Biblioteca de Castilla y León*  
**J 19** - 20:30 h - Aula digital

**ACTIVIDADES INFANTILES**

TEATRO - INFANTIL/FAMILIAR  
**La bruja rechinadientes**

**Katua&Galea Teatro**  
*Red de Teatros*  
**D 1** - 18:00h - Teatro Principal. Zamora

TALLERES DE MÚSICA PARA BEBÉS  
**Arco-Irish**

**Yamparampán.** instrumentos con arco  
*Centro Cultural Miguel Delibes*  
**D 1** - 11:00 h (0 - 1 años); 12:30 h (1 - 2- años); 17:30 h (2 - 3 años); 19:00 h (3 - 5 años) - Aula Escénica

JUGANDO CON CUENTOS  
**Tren de invierno**

Cuentacuentos para niños mayores de 4 años.  
*Biblioteca de Castilla y León*  
**M 3** - 18:30 h - Sala infantil

VISITA ESCOLAR  
**Visita escolar**

*Biblioteca de Castilla y León*  
**X 4, L 16, M 17, X 18 y J 19** - 10:00 h - Sala infantil

TALLER DE ROBÓTICA  
**¡Juguemos al bingo de los animales!**

Taller para niños de 3 - 5 años.  
*Biblioteca de Castilla y León*  
**J 5** - 18:30 h - Sala polivalente

JUGANDO CON CUENTOS  
**Un copo de nieve en el bolsillo**

Cuentacuentos para niños mayores de 4 años.  
*Biblioteca de Castilla y León*  
**M 10** - 18:30 h - Sala infantil

TALLER DE ROBÓTICA  
**Rescate robótico en acción: vehículos de bomberos**

Taller para niño de 6 a 8 años.  
*Biblioteca de Castilla y León*  
**J 12** - 18:30 h - Sala polivalente



La bruja rechinadientes. Katua&Galea Teatro



## ACTIVIDADES PARA BEBÉS

**Había una vez... cuentos navideños para bebés**

Cuentacuentos para bebés.

*Biblioteca de Castilla y León***V 13** - 17:30 h (de 6 a 23 meses) y 18:30 h (de 2 a 3 años); **V 20** - 17:30 h (de 2 a 3 años) y 18:30 h (de 6 a 23 meses) - Sala polivalenteCIRCO/OTROS -  
INFANTIL / FAMILIAR**Hay un mago en ti****Miguel de Lucas***Red de Circuitos Escénicos***V 13** - 18:00 h - Casa de la Cultura "El Corralón". Villanueva de Duero

## TALLER

**Mi calendario**

Taller para conocer el calendario romano, lo asistentes podrán hacer un calendario que se pueda utilizar todos los años. Sesión de 90 minutos para niños de 6 y 12 años.

*Museo de Valladolid***S 14 y S 21** - 12:00 hCIRCO/OTROS -  
INFANTIL / FAMILIAR**Mentalismo Có-S-Mico****Toni Rivero***Red de Circuitos Escénicos***S 14** - 19:00 h - Teatro de la Casa de Cultura. Aldeamayor de San Martín

## TEATRO - INFANTIL/FAMILIAR

**Bichitos****Spasmo Teatro***Red de Teatros***D 15** - 18:30 h - Sala Concha Velasco. Valladolid

## TALLER MUSICAL

**Tras la niebla**

Taller para niños entre 0 y 5 años.

*Biblioteca de Castilla y León***L 16** - 17:00 h y 18:30 h - Sala polivalente

## TALLER DE ROBÓTICA

**Videoanimación: stop motion**

Taller para niños de 9-13 años.

*Biblioteca de Castilla y León***J 19** - 18:30 h - Sala polivalente

## TEATRO - INFANTIL / FAMILIAR

**El cielo de Sefarad****Claruscuro Teatro***Red de Circuitos Escénicos***V 20** - 18:00 h - Teatro Azarbe. Zarátán

## TEATRO - INFANTIL / FAMILIAR

**Campanilla en su buhardilla****Locus Producciones***Red de Circuitos Escénicos***S 21** - 18:00 h - Teatro M.. AlaejosCIRCO/OTROS -  
INFANTIL / FAMILIAR**La magia de Papá Noel****La Chistera Mágica***Red de Circuitos Escénicos***S 21** - 19:00 h - Casa de Cultura. Aldeamayor de San Martín

## TEATRO - INFANTIL / FAMILIAR

**El Mago de Oz****Producciones Teatrales Castilla La Mancha***Red de Circuitos Escénicos***S 21** - 19:00 h - Centro Multiusos La Vega. Arroyo de la Encamienda

## TEATRO - INFANTIL / FAMILIAR

**El cielo de Sefarad****Claruscuro Teatro***Red de Circuitos Escénicos***S 21** - 18:00 h - Casa de Cultura. Nava del Rey

## TEATRO - INFANTIL / FAMILIAR

**Navidades de cuento****Charo Jaular***Red de Circuitos Escénicos***D 22** - 19:00 h - Teatro Municipal. Campaspero

## TEATRO - INFANTIL / FAMILIAR

**El cielo de Sefarad****Claruscuro Teatro***Red de Circuitos Escénicos***D 22** - 18:00 h - Centro Cultural. PeñafielCIRCO/OTROS -  
INFANTIL / FAMILIAR**A Quique está pasando****Quique Ilusionista***Red de Circuitos Escénicos***D 22** - 18:30 h - Teatro "Las Peñuelas". Cigales

## TEATRO - INFANTIL / FAMILIAR

**El muñeco de nieve****Kamaru Teatro***Red de Circuitos Escénicos***D 22** - 19:00 h - Teatro Municipal. Renedo de Esgueva*El cielo de Sefarad., Claruscuro Teatro*



CONCIERTO

**Concierto didáctico**

Dirigido a niños de 0 a 5 años. **Alicia Alonso.**

*Biblioteca de Castilla y León*

**L 23** - 11:00 h y 12:30 h - Sala polivalente

CIRCO/OTROS -  
INFANTIL / FAMILIAR

**La magia de Papá Noel**

**La Chistera Mágica**

*Red de Circuitos Escénicos*

**L 23** - 18:00 h - Casa de Cultura. Villanubla

JUGANDO CON CUENTOS

**Cuento de Navidad robot**

Cuentacuentos para niños mayores de 4 años.

*Biblioteca de Castilla y León*

**J 26** - 12:00 h - Sala infantil

TEATRO - INFANTIL / FAMILIAR

**El cielo de Sefarad**

**Claroscuro Teatro**

*Red de Circuitos Escénicos*

**J 26** - 18:00 h - Auditorio Municipal de Tudela de Duero

TEATRO- BEBÉS

**¿Cómo se hace un cielo?**

Bebé Cuentos. **María Fraile** Narradora.

*Red de Circuitos Escénicos*

**J 26** - 18:30 h - Centro de las Artes Escénicas San Pedro. Olmedo

TEATRO - INFANTIL / FAMILIAR

**Mi pequeño universo**

**Marcel Gros**

*Red de Circuitos Escénicos*

**J 26** - 18:30 h - Sala Polivalente. Traspinedo

TEATRO - INFANTIL / FAMILIAR

**Tutankamón, el niño faraón**

**Teatro Mutis**

*Red de Circuitos Escénicos*

**V 27** - 18:30 h - Auditorio Casa de la Cultura. La Cistérniga



Tutankamón, el niño faraón. Teatro Mutis

CIRCO/OTROS -  
INFANTIL / FAMILIAR

**A Quique está pasando**

**Quique Ilusionista**

*Red de Circuitos Escénicos*

**V 27** - 18:00 h - Casa de Cultura. Nava del Rey

TEATRO - INFANTIL / FAMILIAR

**El cielo de Sefarad**

**Claroscuro Teatro**

*Red de Circuitos Escénicos*

**V 27** - 19:00 h - Centro de Cultura Eloy Arribas. Pedrajas de San Esteban

TEATRO - INFANTIL / FAMILIAR

**Mi pequeño universo**

**Marcel Gros**

*Red de Circuitos Escénicos*

**V 27** - 19:00 h - Centro Cívico Municipal de Boecillo

TEATRO - INFANTIL / FAMILIAR

**Mi pequeño universo**

**Marcel Gros**

*Red de Circuitos Escénicos*

**S 28** - 18:00 h - Teatro Azarbe. Zarátán

TEATRO - INFANTIL / FAMILIAR

**El cielo de Sefarad**

**Claroscuro Teatro**

*Red de Circuitos Escénicos*

**S 28** - 19:00 h - Centro de Convivencia de Castroverde de Cerrato

CIRCO/OTROS -  
INFANTIL / FAMILIAR

**Alucina en Tr3s colores**

**Tresmagos@.Son**

*Red de Circuitos Escénicos*

**S 28** - 20:00 h - Cine Arenas. Montemayor de Pililla

TEATRO - INFANTIL / FAMILIAR

**El cielo de Sefarad**

**Claroscuro Teatro**

*Red de Circuitos Escénicos*

**D 29** - 18:00 h - Cine Álvaro de Luna. Portillo

TEATRO - INFANTIL / FAMILIAR

**Mi pequeño universo**

**Marcel Gros**

*Red de Circuitos Escénicos*

**D 29** - 18:00 h - Teatro de San Miguel del Arroyo

CIRCO/OTROS -  
INFANTIL / FAMILIAR

**De ilusión también se vive**

**El Mago Toño**

*Red de Circuitos Escénicos*

**D 29** - 19:00 h - Teatro Municipal. Campaspero

TEATRO - INFANTIL / FAMILIAR

**Loca Navidad**

**Nath Teatro**

*Red de Circuitos Escénicos*

**D 29** - 20:00 h - Teatro Corral de la Anuncia. Urones de Castroponce

TEATRO - INFANTIL / FAMILIAR

**Mi pequeño universo**

**Marcel Gros**

*Red de Circuitos Escénicos*

**L 30** - 18:00 h - El Carmelo. Tordeillas

# Zamora

## EXPOSICIONES

EXPOSICIÓN TEMPORAL

### El tejido del mundo. Julián Valle en el Museo de Zamora

Encuentro entre obras del Museo de Zamora protagonizadas por anacoretas y ascetas con el trabajo pictórico y escultórico de Julián Valle en torno a los santuarios y eremitorios rupestres altomedievales, espacios religiosos con los que el artista se siente conectado espiritualmente y con los que establece un vínculo íntimo.

*Museo de Zamora*

**Diciembre** - M a V: 19:00-21:00 h;  
S: 12:00-14:00 y 16:00-19:00 h; D:  
12:00-14:00 h

EXPOSICIÓN TEMPORAL

### El documento medieval en la cancillería de Alfonso X

El objetivo de la exposición es mostrar el funcionamiento de la cancillería alfonsí y los tipos documentales expedidos, con especial dedicación al privilegio rodado, exhibiéndose documentos originales y reproducciones facsímil. En colaboración con el Archivo Histórico de la Nobleza de Toledo.

*Archivo Histórico Provincial  
de Zamora*

**Diciembre** - L a V: 9:00-14:00 h

Exposición *El tejido del mundo*,  
de Julián Valle



EXPOSICIÓN TEMPORAL

### Arte sobre ruedas. Santiago Ramón Martín

La exposición es una muestra de algunos de los monopatines o skateboards más icónicos de las décadas de los años 80 y 90 del siglo pasado. Un viaje a las raíces de este deporte o estilo de vida y su influencia artística.

*Museo Etnográfico de Castilla  
y León*

**Diciembre** - Espacio Rampa

EXPOSICIÓN TEMPORAL

### Nostalgia Retro. Los juguetes de los 60, 70 y 80

"Recorrer estas décadas de juguetes, desde los más económicos y asequibles de kiosco hasta aquellos cuyo precio los hacían al alcance de unos pocos, es un viaje por nuestra historia reciente y como dice que 'recordar es volver a vivir', seguro que 'recordar tus juguetes es volver a jugar'" (Luis Sánchez).

*Museo Etnográfico de Castilla  
y León*

**Diciembre** - Sala de exposiciones  
temporales

EXPOSICIÓN

### Premios arquitectura 2024

*Biblioteca Pública de Zamora*

**Hasta el X 18** - 10:00- 14:00 y  
16:30- 21:00 h; S: 09:00 a 14:00  
h - Sala de exposiciones

APERTURA DE LA INSTALACIÓN TEMPORAL

**Al hilo de la Navidad**

En 2021 miembros de la Asociación Cultural "El Portal de San Vicente" crean un taller de ganchillo, cuyo Belén, realizado íntegramente en ganchillo, pudimos admirar el año pasado. Para esta Navidad se unen nuevos personajes y construcciones con la finalidad de convertir este Belén en otro referente navideño.

Museo Etnográfico de Castilla y León

**M 3 - 10:00 h - Espacio de recepción de Corral Pintado**

APERTURA DE LA INSTALACIÓN TEMPORAL

**El pesebre en Zamora**

Recreación del Belén en tierras de Zamora, con personajes ataviados con indumentaria tradicional de la provincia. Las figuras, de corte napolitano, están vestidas por su propietaria, **Francisca Coria**, y ambientadas en un entorno rural con construcciones típicas zamoranas.

Museo Etnográfico de Castilla y León

**M 3 - 10:00 h - Espacio Goya**

VISITAS TEMÁTICAS SENSORIALES

**Día Internacional de las personas con discapacidad**

Estas visitas están dirigidas a público general interesado y a personas con discapacidad visual. Asimismo, y con reserva previa, se realizan también visitas temáticas sensoriales a demanda para los colectivos y grupos que, previamente, así lo soliciten.

Museo Etnográfico de Castilla y León

**M 3 - 12:00, 13:00 y 19:00 h - Salas de exposición permanente**

INSTALACIÓN TEMPORAL

**Al hilo de la Navidad (II)**

En 2021 miembros de la Asociación Cultural "El Portal de San Vicente" crean un taller de ganchillo, cuyo Belén, realizado íntegramente en ganchillo, pudimos admirar el año pasado. Para esta Navidad se unen



Exposición Nostalgia Retro. Los juguetes de los 60, 70 y 80.



nuevos personajes y construcciones con la finalidad de convertir este Belén en otro referente navideño.

Museo Etnográfico de Castilla y León

**Del M 3 al 12 enero 2025 - Espacio de recepción de Corral Pintado**

INSTALACIÓN TEMPORAL

**El pesebre en Zamora**

Recreación del Belén en tierras de Zamora, con personajes ataviados con indumentaria tradicional de la provincia. Las figuras, de corte napolitano, están vestidas por su propietaria, Francisca Coria, y ambientadas en un entorno rural con construcciones típicas zamoranas.

Museo Etnográfico de Castilla y León

**Del M 3 al 12 enero 2025 - Espacio Goya**

RECORRIDO DIVULGATIVO

**Diálogos "La actitud del eremita"**

Recorrido que pone en relación la colección del Museo de Zamora con la exposición temporal "El tejido del mundo. Julián Valle en el Museo de Zamora".

Museo de Zamora

**X 4, X 11 y X 18 - 19:00 h**

RECORRIDO DIVULGATIVO

**Encuentros en el Museo**

Recorridos divulgativos a través del museo, que incluyen la visita al almacén de la iglesia de Santa Lucía.

Museo de Zamora

**S 7 - 17:30 h y D 8 - 12:30 h**

VISITAS MONOGRÁFICAS DE AUTOR

**Nostalgia Retro. Los juguetes de los 60, 70 y 80**

En estas actividades son los mismos autores/comisarios/creadores quienes ofrecen su propia visita, personal y única, a las personas interesadas en conocer de primerísima mano los secretos mejor guardados de las exposiciones que alberga el MECyL. Realizadas por su comisario, **Luis Sánchez**, y dirigidas a público general interesado.

Museo Etnográfico de Castilla y León

**V 13 y V 20 - 19:00 h - Sala de exposiciones temporales**

## EXPOSICIÓN

**Juan Carlos Matilla***Biblioteca Pública de Zamora***Desde el V 20** - 10:00- 14:00 y 16:30- 21:00 h; S: 09:00 a 14:00 h - Sala de exposiciones**CINE**

CINEFORUM

**Jornadas de Derechos Humanos***Biblioteca Pública de Zamora***X 4** - 19:00 h - Salón de actos**ARTES ESCÉNICAS**

TEATRO -ADULTO

**Confesiones de Don Quijote (en un lugar de las montañas de León)****La Submarina***Red de Teatros***S 7** - 20:00 h - Teatro Latorre. Toro

TEATRO

**Los ancestros atacan a Popi**

Biblioescaena. Teatro infantil a partir de 4 años.

*Biblioteca Pública de Zamora***S 7** - 12:00 h - Salón de actos

TEATRO

**Vivir las aventuras de Ulises**

Biblioescaena. Infantil de 6 a 12 años.

*Biblioteca Pública de Zamora***V 20** - 19:00 h - Salón de actos

DANZA URBANA

**Emotions**

Biblioescaena. Espectáculo de danza urbana para público joven y adolescente.

*Biblioteca Pública de Zamora***V 27** - 12:00 h - Salón de actos**MÚSICA**

MÚSICA- ADULTO

**Canción Española: copla y pasodoble****Pablo Plaza Singer***Red de Circuitos Escénicos***S 14** - 20:00 h - Teatro Municipal. Fuentesauco

PRESENTACIÓN AUDIOVISUAL Y CONCIERTO

**El ramo de Navidad en la provincia de León**

**David Álvarez Cárcamo, José Luis de las Heras Alija y Darío Álvarez Bouzas**, tres jóvenes investigadores de la etnografía y especialmente de la tradición oral leonesa, harán un recorrido por el origen, el desarrollo y las tipologías de los ramos navideños, descubriéndonos los detalles y las peculiaridades locales más destacadas. El Grupo de Danzas "El Hilandón", de Alija del Infantado, recupera para la ocasión el Ramo de Navidad o "Comedia del Niño" de esta localidad leonesa del Bajo Órbigo. Jornadas: El Ramo de Navidad. Etnografía del ciclo festivo navideño, con motivo del 25 Aniversario de la Agrupación Belenista "La Morana", organizadas por Excmo. Ayuntamiento de Zamora y Agrupación Belenista "La Morana".

*Museo Etnográfico de Castilla y León***L 16** - 20:00 h - Salón de actos

PRESENTACIÓN AUDIOVISUAL Y CONCIERTO

**Ramos de invierno en el ámbito leonés**

**José Luis Puerto Hernández**, etnógrafo y poeta salmantino, nos adentra en la pervivencia de rituales oferentes que, sobreviviendo a la romanización peninsular, son adoptados para el culto católico por las sociedades agrícolas tradicionales, materializándose en bellísimas tradiciones que merecen ser rescatadas y protegidas como piezas fundamentales de nuestro patrimonio material e inmaterial. Canto del Ramo de Navidad de Milles de la Polvorosa por la Asociación Cultural "Madre del Amor" y canto del Ramo de Navidad de Sejas de Aliste con la participación de la Asociación Cultural "El Pozón" y el Aula de Folklore "La Morana" de Zamora. Jornadas: El Ramo de Navidad. Etnografía del ciclo festivo navideño, con motivo del 25 Aniversario de la Agrupación Belenista "La Morana", organizadas por Excmo. Ayuntamiento de Zamora y Agrupación Belenista "La Morana".

*Museo Etnográfico de Castilla y León***M 17** - 20:00 h - Salón de actos

Maui de Utrera, voz y chelo





PRESENTACIÓN AUDIOVISUAL Y CONCIERTO

## Los ramos de Navidad en Aliste, Sanabria y Tierra de Miranda

**Miguel Montalvo Martín** desarrollará los ancestrales vestigios que con gran arraigo tienen las fiestas del Ramo en la provincia de Zamora, especialmente en las comarcas occidentales junto a la frontera portuguesa, ilustrando con su experiencia etnográfica los pormenores de este repertorio navideño, además de los tipos y estructuras de ramos más usuales y la forma de vestirlos. La Asociación Etnográfica Bajo Duero pondrá en escena algunos testimonios de Ramos, Logas y Villancicos tradicionales de la provincia de Zamora, tan abundante y rica en manifestaciones de la religiosidad popular en lo que al ciclo festivo navideño se refiere. Jornadas: El Ramo de Navidad. Etnografía del ciclo festivo navideño, con motivo del 25 Aniversario de la Agrupación Belenista "La Morana", organizadas por Excmo. Ayuntamiento de Zamora y Agrupación Belenista "La Morana".

[Museo Etnográfico de Castilla y León](#)

**X 18** - 20:00 h - Salón de actos

CONCIERTO

## Incienso

Concierto de villancicos, realizado por el **Coro Sacro Jerónimo Aguado** y organizado por la Asociación Cultural "El Portal de San Vicente". Dirigido a público general interesado.

[Museo Etnográfico de Castilla y León](#)

**V 20** - 20:00 h - Salón de actos

CONCIERTO

## 22 Aniversario del MECyL

**Maui** (voz y chelo) y **Paco Soto** (guitarra flamenca). Maui de Utrera es inclasificable y cautivadora. Lejos de cualquier etiqueta conocida, han llegado a decir de ella que es la Björk de Utrera, la Lady Gaga del flamenco, la Woody Allen de la canción, una diva del humor con compás o una cantatriz, pero es simplemente Maui.

[Museo Etnográfico de Castilla y León](#)

**S 21** - 20:00 h - Espacio Rampa



Ramos de Navidad



Juan Hermida

## CONFERENCIAS

CHARLA Y PROYECCIÓN AUDIOVISUAL

### Oriente Medio: Música entre la resistencia, la identidad y el feminismo

Desde espacios musicales muy diversos como el pop, la electrónica, el post-punk, el folk o el hip-hop, las nuevas generaciones de músicos de Oriente Medio se sirven de la música como espacio de resistencia y compromiso desde donde expresar el sentir de los pueblos o la situación de las mujeres en los países de la zona. Su música también sirve como lugar para la convivencia y la paz o para la crítica social a los estratos más con-

servadores de sus sociedades a la vez que funciona como espacio de recuperación de la memoria para los pueblos y culturas que han sido asolados por guerras y barbarie. Realizadas por **David Gómez Rollán** y dirigidas a público general interesado.

[Museo Etnográfico de Castilla y León](#)

**M 3** - 20:00 h - Salón de actos

CONFERENCIA

### La historia del juguete en España

**Juan Hermida** realizará en esta conferencia una panorámica sobre la historia del juguete en España, desde sus inicios hasta los años 60 del siglo XX. Dirigida a público general interesado.

[Museo Etnográfico de Castilla y León](#)

**J 5** - 20:00 h - Salón de actos

JORNADAS

### Periodismo Enfoque

[Biblioteca Pública de Zamora](#)

**J 5** - 19:00 h - Salón de actos

CHARLA-COLOQUIO

### Filocafé

Actividad para promocionar la reflexión filosófica y el debate social en un escenario propicio para la lectura y el pensamiento como es la biblioteca pública.

[Biblioteca Pública de Zamora](#)

**J 5** - 19:00 h - Sala polivalente



Pezes, de la compañía Ultramarinos de Lucas

## COLOQUIO PUNTO DE FUGA Edipo, Woody Allen y Tony Soprano

En *La salvación del alma moderna*, la socióloga franco-israelí de origen marroquí, **Eva Illouz**, desgrana cómo la psicología, el psicoanálisis y la psicoterapia han jugado un papel fundamental en la formación de la identidad moderna a lo largo del siglo XX. En esta sesión, nos adentraremos en los rastros de la herencia freudiana analizados en su obra y en cómo la narrativa terapéutica y la cultura de la autoayuda y del desarrollo personal se han convertido en el motor de las sociedades de consumo y, gracias a ello, han ido colonizando todos los ámbitos de nuestra vida cotidiana. Dirigido a público general interesado.

[Museo Etnográfico de Castilla y León](#)

**X 11** - 18:00 h - Biblioteca

## CONFERENCIA

### Montañas sagradas del mundo

Para celebrar el Día Internacional de las Montañas.

[Biblioteca Pública de Zamora](#)

**X 11** - 19:00 h - Salón de actos

## ENCUENTRO

### Tertulias LIJ

Encuentros de profesionales de la educación y la cultura en torno a la Literatura Infantil y Juvenil y la promoción de la lectura.

[Biblioteca Pública de Zamora](#)

**J 12** - 19:00 h - Sala polivalente



## CHARLA-COLOQUIO

### Filocafé

Actividad para promocionar la reflexión filosófica y el debate social en un escenario propicio para la lectura y el pensamiento como es la biblioteca pública.

[Biblioteca Pública de Zamora](#)

**J 19** - 19:00 h - Sala polivalente

## LECTURA - LIBROS

### PRESENTACIÓN DE LIBRO

### Describeme una piedra

[Biblioteca Pública de Zamora](#)

**L 2** - 19:00 h - Salón de actos

### PRESENTACIÓN DE LIBRO

### Te llamaré Celia

Libro sobre **Elena Fortún**.

[Biblioteca Pública de Zamora](#)

**J 12** - 19:00 h - Salón de actos

## TALLERES PARA ADULTOS

### TALLER

### Danzas africanas

En este taller seguiremos explorando los movimientos y las dinámicas asociados a estas danzas a través de los ritmos del noroeste africano. Organizado por la Asociación Cultural Creciendo Juntos, impartido por **Lucía Ovalle** y dirigido a adultos.

[Museo Etnográfico de Castilla y León](#)

**D 1 y D 22** - 17:00-19:00 h - Salón de actos

### TALLERES PARA MAYORES

### Iniciación al dibujo con plumilla

Esta técnica será asimilada desde un nivel básico con la intención de que las personas que lo cursen puedan continuar desarrollando sus capacidades a partir de talleres y cursos de nivel medio y avanzado. Dirigido a adultos e impartido por **José Antonio Villarino Conde**.

[Museo Etnográfico de Castilla y León](#)

**M 3, J 5, M 10, J 12, M 17 y J 19** - 10:00-12:00 h - Biblioteca

### TALLER

### Aprendiendo y conectando tu vida digital

Taller de formación en nuevas tecnologías para personas adultas.

[Biblioteca Pública de Zamora](#)

**M 3** - 18:00-20:00 h - Sala polivalente

### TALLER PARA MAYORES

### Taller de Maleta de Memoria

Taller del Programa "Vida activa 2024" para ejercitar la memoria. Organizado por la Concejalía de Servicios Sociales del Ayuntamiento de Zamora, impartido por **Fundación Intrás** y dirigido a personas mayores de 65 años.

[Museo Etnográfico de Castilla y León](#)

**M 3, M 10, V 13, M 17 y V 20** - 12:00-13:30 h - Biblioteca

TALLER PARA MAYORES  
**Taller de Recuerdos**

Taller del Programa "Vida activa 2024" para ejercitar el recuerdo. Organizado por la Concejalía de Servicios Sociales del Ayuntamiento de Zamora, impartido por **Fundación Intras** y dirigido a personas mayores de 65 años.

[Museo Etnográfico de Castilla y León](#)

**M 3, J 5, M 10 y J 12** - 16:30-18:00 h - Biblioteca

TALLERES  
**Talleres de ajedrez**

Organizados por Club Deportivo Ajedrez Zamora, impartidos por **Aurelio Antón y José Vaquero** y dirigidos a público general interesado (infantil y adulto).

[Museo Etnográfico de Castilla y León](#)

**J 5, J 12 y J 19** - 17:00 h (nivel básico), 18:00 h (nivel medio) y 19:00 h (nivel avanzado) - Aula de didáctica

**ACTIVIDADES INFANTILES**

TALLER SOLIDARIO INFANTIL  
**Mi casita para Haití**

¡¡Nos vamos de viaje!! Y aunque sea sin movernos del MECyL, conoceremos Haití, sus habitantes, el entorno de los más pequeños y cómo desde la arquitectura podemos ayudar a cubrir las necesidades más básicas. Impartido por **Alberto Alonso Crespo y Ana Alfonso Román** (MiniZac), y dirigido a niños de 5 a 12 años.

[Museo Etnográfico de Castilla y León](#)

**D 1** - 11:30-13:30 h - Salón de actos

TALLER PARA NIÑOS  
**Arqueologías futuras**

Como arqueólogos del futuro, los participantes encontrarán fragmentos de objetos contemporáneos que clasificarán, estudiarán y contextualizarán. ¿Cuáles son valiosos?

[Museo de Zamora](#)  
**S 14 y S 28** - 12:00 h

INSTALACIÓN.  
**La guarida de los sentidos**

Una instalación para descubrir, imaginar y soñar. Un pequeño pueblo formado por tres nidos de madera y ropa, tejidos como hacen los pájaros, con materiales de diferentes texturas y olores. Un lugar donde esconderse, y desde dentro observar el mundo. Caminos que nos llevan a la casa de los otros, donde encontraremos diferentes colores, músicas y ruidos extraños. Almohadas que hablan, que roncan, que ríen y cantan. Un espacio para compartir con la familia, para relajarnos y disfrutar plegados del confort del propio nido.

Realizada por **Imaginart**, está dirigida a familias con bebés de 6 meses a 2 años.

[Museo Etnográfico de Castilla y León](#)

**V 6** - 17:30 y 19:30 h - Salón de actos

Instalación *La guarida de los sentidos*. Museo Etnográfico de Castilla y León



ESPECTÁCULO DE CIRCO.  
**... y las ideas vuelan**

Un espectáculo fresco donde pocos objetos tienen mucho protagonismo y pequeños encuentros crecen hasta convertirse en escenas divertidas, fantásticas y llenas de complicidad. Realizada por **Animal Religion**, está dirigida a familias con bebés de 6 meses a 3 años y niños hasta 5 años.

[Museo Etnográfico de Castilla y León](#)

**S 7** - 17:30 y 19:30 h - Salón de actos

ESPECTÁCULO TEATRAL.  
FESTIVAL PARA LA PRIMERA INFANCIA JEN

**Todos sus patitos**

Basado en el libro del mismo título de los autores Christian Duda y Julia Friese, publicado por Lóquez Ediciones, en "Todos sus patitos" dos personas juegan. Asumen las circunstancias del cuento; las circunstancias de los personajes; las del propio juego. Realizado por **Baychimo Teatro**, está dirigido a público escolar (bebés de 6 meses a 3 años y niños hasta 5 años).

[Museo Etnográfico de Castilla y León](#)

**M 10, X 11 y J 12** - 10:00 y 12:00 h - Salón de actos

...y las ideas vuelan, de la compañía Animal Religion





CUENTACUENTOS  
TEATRALIZADO

## La gran revolución del pojo Ramón

Biblioesena. Teatro infantil, a partir de 4 años.

*Biblioteca Pública de Zamora*

**S 14** - 12:00 h - Salón de actos

ESPECTÁCULO TEATRAL.  
FESTIVAL PARA LA PRIMERA  
INFANCIA JEN.

## Pezes

*Pezes* propone a los niños una experiencia artística, sumergiéndolos en un universo líquido, que les pertenece, nos pertenece, ya desde antes de nacer. *Pezes* habla sobre el origen, el principio, el camino hacia la vida, el niño que inicia el camino y resuena al mundo, ni más, ni menos. *Pezes* quiere compartir la breve memoria de sus espectadores, flotar juntos sobre el intenso recuerdo de aquellos tiempos en los que todos fuimos peces, sin saberlo.

Realizado por **Ultramarinos de Lucas** (Premio Nacional de Artes Escénicas para la Infancia y la Juventud), está dirigido a familias con bebés de 6 meses a 3 años y niños hasta 5 años.

*Museo Etnográfico de Castilla y León*

**S 14** - 17:30 y 19:30 h - Salón de actos

TALLER SOLIDARIO DE MAGIA  
INFANTIL

## ¡Abracadabra!

¡Bienvenidos a este fantástico Taller de Magia! Aquí, en el mundo de *Abracadabra*, los pequeños aspirantes a magos descubrirán los secretos mejor guardados del ilusionismo. Nuestro taller está diseñado para despertar la imaginación y la creatividad, donde cada participante se convertirá en un verdadero mago, aprendiendo trucos increíbles que dejarán a todos boquiabiertos. Desde hacer desaparecer objetos hasta leer la mente, cada clase estará repleta de diversión



y misterio, garantizando una experiencia mágica e inolvidable.

Impartido por **Goyo Hernández** y dirigido a niños de 8 a 12 años.

*Museo Etnográfico de Castilla y León*

**D 15** - 11:30-13:30 h - Salón de actos

TEATRO - INFANTIL / FAMILIAR

## Animalario

Cuentacuentos. **María Fraile Narradora**

*Red de Circuitos Escénicos*

**V 20** - 20:00 h - Teatro Municipal. Fuentesaúco

TALLER INFANTIL

## Jugando por el mundo

Una muñeca, una consola, un balón... son juguetes que todos reconocemos, pero ¿sabes qué juegos y juguetes tienen los niños de otros países? Impartido por **Maribel Rodríguez Cerdá** y dirigido a niños de 6 a 10 años.

*Museo Etnográfico de Castilla y León*

**S 21 y D 22** - 11:30-13:30 h - Aula de didáctica

TALLER DE NAVIDAD

## Taller de fotografía creativa

Los participantes se acercarán a los conceptos básicos de la fotografía y llevarán a la práctica ejercicios creativos que les ayudarán a explorar el museo mientras desarrollan su propio lenguaje visual. Aprenderán sobre **Filuco**, el pionero fotógrafo zamorano, y conocerán ejemplos de cómo otros artistas han utilizado la fotografía como medio de expresión artística.

*Museo de Zamora*

**V 27** - 11:00 h (niños de 5 a 7 años) y 12:30 h (niños de 8 a 12 años)

TEATRO - INFANTIL/FAMILIAR

## Bichitos

**Spasmo Teatro**

*Red de Teatros*

**S 28** - 18:30 h - Teatro Reina Sofía. Benavente

*Bichitos*, Spasmo Teatro







TEMPORADA 2024 | 2025

ORQUESTA  
SINFÓNICA DE  
CASTILLA Y LEÓN

OSCyL

ELIM CHAN  
directora

IVAN SKANAVI  
violonchelo



PROGRAMA 6

VIERNES 13

SÁBADO 14

DICIEMBRE

2024

Obras de  
Antonín Dvořák  
e Igor Stravinski



TEMPORADA 2024 | 2025

ORQUESTA  
SINFÓNICA DE  
CASTILLA Y LEÓN

OSCyL

EXTRAORDINARIO  
VIERNES 20  
DICIEMBRE  
2024

# Concierto de Navidad

FRANÇOIS LÓPEZ FERRER director  
MIREIA TARRAGÓ soprano  
MARISA MARTINS mezzosoprano  
MARIONA LLOBERA contralto  
MATTHEW THOMSON tenor  
MARC PUJOL bajo  
CORO DE LA OSCyL [Jordi Casas, director]  
CARLOS GOIKOETXEA piano

GABRIEL FAURÉ *Pavane*, op. 50

MAURICE RAVEL *Concierto para piano en Sol mayor*

CAMILLE SAINT-SAËNS *Oratorio de Navidad*, op. 12





# CICLO RECITALES Y MÚSICA DE CÁMARA

## TEMPORADA 2024 | 2025



RECITAL 4

Domingo **1 DE DICIEMBRE** | 24  
SALA DE CÁMARA [ 19:30 H ]

**ANTOINE TAMESTIT**  
viola

**NOELIA RODILES** piano  
**ENSEMBLE DE CÁMARA  
DE LA OSCYL**

Obras de Wolfgang Amadeus Mozart, Claude Debussy y Joaquín Turina



# CICLO RECITALES Y MÚSICA DE CÁMARA

## TEMPORADA 2024 | 2025

RECITAL 5

Domingo

**22 DE DICIEMBRE** 2024

SALA DE CÁMARA [ 19:30 H ]

**JOAQUÍN  
ACHÚCARRO**  
piano

*Los queridos compañeros de mi viaje*

JOHANN SEBASTIAN BACH /  
FERRUCCIO BUSONI, JOHANNES BRAHMS,  
CLAUDE DEBUSSY, ENRIQUE GRANADOS,  
ISAAC ALBÉNIZ Y FRÉDÉRIC CHOPIN







TEMPORADA  
2024 | 2025

CICLO  
ESCOLARES Y EN FAMILIA

TALLERES DE MÚSICA  
PARA BEBÉS



## YAMPARAMPÁN

Arco-Irish Instrumentos con arco

### DOMINGO 1

- 0-1 años · 11:00 h
- 1-2 años · 12:30 h
- 2-3 años · 17:30 h
- 3-5 años · 19:00 h

Aula escénica

CENTRO CULTURAL  
MIGUEL DELIBES

Junta de  
Castilla y León



# 4 manos mágicas

CENTRO CULTURAL  
MIGUEL DELIBES

SÁBADO 21

DICIEMBRE 2024

[19:30 H]

SALA DE TEATRO

EXPERIMENTAL 15 €

SAMUEL  
Arribas

FERNANDO  
Arribas

CENTRO CULTURAL  
MIGUEL DELIBES

Junta de  
Castilla y León

**SÁBADO 28** [21:00 H]

Sala Sinfónica

Jesús López Cobos

- ROSAS Y ESPINAS -

PASTORA  
SOLER

30 años



CENTRO CULTURAL MIGUEL DELIBES

DOMINGO **15 DICIEMBRE** 2024 [20:00 H]

SALA SINFÓNICA JESÚS LÓPEZ COBOS

israel CANTE  
fernández



para  
sangre

EL CENTRO CULTURAL  
MIGUEL DELIBES

Junta de  
Castilla y León



CENTRO CULTURAL MIGUEL DELIBES

SÁBADO **21 DICIEMBRE** 2024 [19:30 H]

SALA DE CÁMARA

**Sarabel**  
presenta

**Chiquita**  
La pequeña  
estrella



**Cuento de Navidad**  
con zambomba flamenca

EL CENTRO CULTURAL  
MIGUEL DELIBES

Junta de  
Castilla y León





CENTRO CULTURAL MIGUEL DELIBES  
DOMINGO 8 DICIEMBRE 2024 [19:30 H]  
SALA DE CÁMARA

# Un Requiem Alemán

Johannes Brahms

Versión de cámara  
de Joachim Linckelmann

PAULA MENDOZA  
soprano  
ALONSO GABARRÚS  
barítono  
JAVIER SANZ FERNÁNDEZ  
director

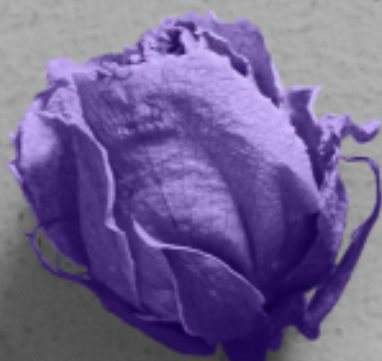

Organiza



Colaboran



coroVerso



EL CENTRO CULTURAL  
MIGUEL DELIBES  
SALA DE CÁMARA



Junta de Castilla y León

SALA SINFÓNICA "JESÚS LÓPEZ COBOS"  
(AUDITORIO MIGUEL DELIBES)  
DOMINGO 22 DE DICIEMBRE  
DE 2024 A LAS 18:00h

XVII CONCIERTO FAMILIAR DE NAVIDAD  
A BENEFICIO DEL HAMBRE

## LA BELLA DURMIENTE

BALLET EN TRES ACTOS

COMPOSICIÓN DE  
PETER ILICH TCHAIKOVSKY  
& GEORGES GERSHWIN

LIBRETISTA Y ESCENARISTA DE  
ERNESTO MONSALVE

REGÍSTRON ORQUESTRALES DE  
CUSTAVO MARTÍN GARZO

DIRECCIÓN DE ORQUESTRA DE  
AMAYA Y MACARENA LÓPEZ MENCHERO

BALLET "BALLESTE" Y  
JOVEN ORQUESTRA DE VALLADOLID

Patrocinado por el Ayuntamiento de Valladolid para celebrar los 80 años.

CONCIERTO DE PATROCINADOR  
MUNICIPAL DE VALLADOLID

CONCIERTO DE PATROCINADOR  
MUNICIPAL DE VALLADOLID

CONCIERTO DE PATROCINADOR  
MUNICIPAL DE VALLADOLID

VALLADOLID  
CENTRO CULTURAL MIGUEL DELIBES  
DOMINGO  
1 DICIEMBRE 2024  
(18:00 H)  
SALA SINFÓNICA JESÚS LÓPEZ COBOS

## Lux Dei Adventus

SINFÓNICO CORAL

Goyo Casado  
director

Más de 230 músicos  
en el escenario

Desde Plaza de la Paz s/n al lado del edificio José Martí hasta por la escalera trasera de la sala para los músicos.

# FES- TIVA- LES

EN CASTILLA Y LEÓN  
..... en .....

DICIEMBRE  
.....

- **XXXVI AGUILAR FILM FESTIVAL 2024**

Del 29 de noviembre al 8 de diciembre.  
Aguilar de Campoo (Palencia)

- **FESTIVAL INTERNACIONAL  
PURPLE WEEKEND**

Del 5 al 8 de diciembre.  
León

- **XXI FESTIVAL INTERNACIONAL  
LEÓN VIVE LA MAGIA 2024**

Del 6 de diciembre al 6 de enero de 2025.  
Diversas localidades de Castilla y León

- **FESTIVAL DE TEATRO DE CÁMARA  
DE CASTILLA Y LEÓN**

Del 29 de noviembre al 8 de diciembre.  
Valladolid



Junta de  
Castilla y León





**pintar sin miedo**  
Joaquín Sorolla  
y la Valencia de 1900

14.11.2024 / 02.03.2025

Sala Beato Valentín Palencia. Claustro bajo de la Catedral de Burgos

HORARIOS: LUNES A DOMINGO de 10.30 a 18.30 h. (Acceso a sala hasta 10 minutos antes del cierre)





GREGORIO

FER  
NAN  
DEZ  
MARTÍNEZ  
MON  
TA  
ÑES

El arte  
nuevo de  
hacer  
imágenes

CATEDRAL DE VALLADOLID 12 . NOV . 2024 - 02 . MAR . 2025

 Archidiócesis  
de Valladolid

 LAS EDADES  
DEL HOMBRE

 Junta de  
Castilla y León



# Información general

## ENLACES

- ▶ [ARCHIVOS DE CASTILLA Y LEÓN](#)
- ▶ [BIBLIOTECAS DE CASTILLA Y LEÓN](#)
  - ▶ [Biblioteca Pública de Ávila](#)
  - ▶ [Biblioteca Pública de Burgos](#)
  - ▶ [Biblioteca Pública de León](#)
  - ▶ [Biblioteca Pública de Palencia](#)
  - ▶ [Biblioteca Pública de Salamanca](#)
  - ▶ [Biblioteca Pública de Segovia](#)
  - ▶ [Biblioteca Pública de Soria](#)
  - ▶ [Biblioteca Pública de Valladolid](#)
  - ▶ [Biblioteca Pública de Zamora](#)
- ▶ [BIBLIOTECA DIGITAL DE CASTILLA Y LEÓN](#)
- ▶ [BIBLIOBUSES DE CASTILLA Y LEÓN](#)
- ▶ [FILMOTECA DE CASTILLA Y LEÓN](#)
- ▶ [MUSEOS CASTILLA Y LEÓN](#)
  - ▶ [MUSAC](#)
  - ▶ [Museo Etnográfico de Castilla y León](#)
  - ▶ [Museo de la Evolución Humana](#)
  - ▶ [Museo de la Siderurgia y la Minería de Castilla y León](#)
  - ▶ [Palacio Quintanar](#)
- ▶ [MUSEOS PROVINCIALES](#)
  - ▶ [Museo de Ávila](#)
  - ▶ [Museo de Burgos](#)
  - ▶ [Museo de León](#)
  - ▶ [Museo de Palencia](#)
  - ▶ [Museo de Salamanca](#)
  - ▶ [Museo de Segovia](#)
  - ▶ [Museo de Soria](#)
  - ▶ [Museo de Valladolid](#)
  - ▶ [Museo de Zamora](#)
- ▶ [CENTRO CULTURAL MIGUEL DELIBES](#)
- ▶ [ORQUESTA SINFÓNICA DE CASTILLA Y LEÓN](#)
- ▶ [RED DE TEATROS DE CASTILLA Y LEÓN](#)
- ▶ [INSTITUTO CASTELLANO Y LEONÉS DE LA LENGUA](#)
- ▶ [TURISMO DE CASTILLA Y LEÓN Y VISITAS VIRTUALES](#)
- ▶ [RECURSOS PATRIMONIO CULTURAL](#)
- ▶ [REDES SOCIALES DE CULTURA](#)
- ▶ [CANALES DE CULTURA EN YOUTUBE](#)
  - ▶ [Canal 1](#)
  - ▶ [Canal 2](#)
  - ▶ [Canal 3](#)
  - ▶ [Canal 4](#)
  - ▶ [Canal 5](#)
  - ▶ [Canal 6](#)
- ▶ [CULTURA CASTILLA Y LEÓN](#)
- ▶ [SUSCRIPCIÓN AL NEWSLETTER DE CULTURA CASTILLA Y LEÓN](#)

## Museos regionales

- ▶ **MUSAC. MUSEO DE ARTE CONTEMPORÁNEO DE CASTILLA Y LEÓN**  
Avda. de los Reyes Leoneses, 24.  
24008 León.  
Tf.: 987 09 00 00
- ▶ **MUSEO DE LA EVOLUCIÓN HUMANA**  
Paseo Sierra de Atapuerca nº2.  
09002 Burgos.  
Tf.: 947 421 000
- ▶ **MUSEO DE LA SIDERURGIA Y LA MINERÍA DE CASTILLA Y LEÓN**  
Plaza de San Blas, 1. 24810 Sabero. León. Tf.: 987 71 83 57
- ▶ **MUSEO ETNOGRÁFICO DE CASTILLA Y LEÓN**  
Calle del Sacramento, s/n.  
49004 Zamora. Tf.: 980 531 708
- ▶ **PALACIO DE QUINTANAR**  
Calle San Agustín, s/n.  
40001 Segovia. Tf.: 921 466 385

## Museos provinciales

- ▶ **MUSEO DE ÁVILA**  
Plaza Nalvillos, 3. 05071 Ávila  
Tf.: 920 211 003
- ▶ **MUSEO DE BURGOS**  
C/ Miranda, 13. 09071 Burgos  
Tf.: 947 265 875
- ▶ **MUSEO DE LEÓN**  
Plaza de Santo Domingo, 8.  
24071 León Tf.: 987 236 405

- ▶ **MUSEO DE PALENCIA**  
Plaza del Cordón, 1.  
34071 Palencia Tf.: 979 752 328
- ▶ **MUSEO DE SALAMANCA**  
Patio de Escuelas, 2.  
37071 Salamanca  
Tf.: 923 212 235
- ▶ **MUSEO DE SEGOVIA**  
C/ Socorro, 11. 40071 Segovia  
Tf.: 921 460 615
- ▶ **MUSEO NUMANTINO**  
Paseo del Espolón, 8.  
42071 Soria Tf.: 975 221 397
- ▶ **MUSEO DE VALLADOLID**  
Plaza Fabio Nelli, s/n.  
47071 Valladolid  
Tf.: 983 351 389
- ▶ **MUSEO DE ZAMORA**  
Plaza de Santa Lucía, 2.  
49071 Zamora Tf.: 980 516 150

## Archivos

- ▶ **ARCHIVO HISTÓRICO PROVINCIAL DE ÁVILA**  
Pza. Concepción Arenal, s/n.  
05001 Ávila  
Tf.: 920 221 690
- ▶ **ARCHIVO HISTÓRICO PROVINCIAL DE BURGOS**  
C/ Antonio de Cabezón, 8.  
09004 Burgos  
Tf.: 947 255 623
- ▶ **ARCHIVO HISTÓRICO PROVINCIAL DE LEÓN**  
Plaza Puerta Castillo, s/n.  
24003 León  
Tf.: 987 244 010
- ▶ **ARCHIVO HISTÓRICO PROVINCIAL DE PALENCIA**  
C/ Niños del Coro, 4.  
34005 Palencia  
Tf.: 979 746 533 / 979 746 578
- ▶ **ARCHIVO HISTÓRICO PROVINCIAL DE SALAMANCA**  
C/ Las Mazas, s/n.  
37008 Salamanca  
Tf.: 923 214 743 / 923 218 755
- ▶ **ARCHIVO HISTÓRICO PROVINCIAL DE SEGOVIA**  
C/ Capuchinos Alta, s/n.  
40001 Segovia  
Tf.: 921 461 042
- ▶ **ARCHIVO HISTÓRICO PROVINCIAL DE SORIA**  
Plaza San Clemente, 8.  
42002 Soria  
Tf.: 975 224 354
- ▶ **ARCHIVO HISTÓRICO PROVINCIAL DE VALLADOLID**  
Avda. Ramón y Cajal, 1.  
47005 Valladolid  
Tf.: 983 255 385
- ▶ **ARCHIVO HISTÓRICO PROVINCIAL DE ZAMORA**  
C/ Rúa de los Francos, 1.  
49071 Zamora  
Tf.: 980 532 181
- ▶ **ARCHIVO GENERAL DE CASTILLA Y LEÓN**  
Palacio del Licenciado Butrón  
Plaza Santa Brígida s/n  
47003 Valladolid  
Tf.: 983 412 918

## Bibliotecas de Castilla y León

- ▶ **Biblioteca Pública de Ávila**  
Plaza de la Catedral, 3.  
05001 Ávila  
Tfno. 920 212 132, 920 254 140
- ▶ **Biblioteca Pública de Burgos**  
Plaza de San Juan, s/n.  
09004 Burgos Tf.: 947 256 419
- ▶ **Biblioteca Pública de León**  
C/ Santa Nonia, 5  
24003 León Tf.: 987 206 710
- ▶ **Biblioteca Pública de Palencia**  
C/ Eduardo Dato, 4.  
34005 Palencia Tf.: 979 751 100
- ▶ **Biblioteca Pública de Salamanca**  
C/ Compañía, 2.  
37002 Salamanca Tf.: 923 269 317
- ▶ **Biblioteca Pública de Segovia**  
C/ Procuradores de la Tierra, 6.  
40006 Segovia Tf.: 921 463 533
- ▶ **Biblioteca Pública de Soria**  
C/ Nicolás Rabal, 25.  
42003 Soria  
Tf.: 975 221 800
- ▶ **Biblioteca de Castilla y León**  
Plaza de la Trinidad, 2.  
47003 Valladolid Tf.: 983 358 599
- ▶ **Biblioteca Pública de Zamora**  
Plaza Claudio Moyano, s/n.  
49001 Zamora  
Tf.: 980 531 551, 980 533 450
- ▶ **INFORMACIÓN GENERAL**  
Información general y acceso a las páginas de cada una de las nueve bibliotecas provinciales.  
[Web](#)

### ▶ SERVICIOS VIRTUALES

**TABI:** Aplicación para la solicitud a través de internet de la tarjeta de usuario de las Bibliotecas de Castilla y León.

#### [Web](#)

**Catálogo RABEL:** Permite hacer búsquedas en las colecciones de las bibliotecas y acceder a la propia cuenta de usuario.

#### [Web](#)

**Ebiblio Castilla y León:** Plataforma de préstamo de libro electrónico, una biblioteca en línea.

#### [Web](#)

**CineCyl:** Servicio de visionado en línea (streaming) de contenidos audiovisuales.

#### [Web](#)

**Biblioteca Digital de Castilla y León:** Fondos bibliográficos y documentales de autores y temas castellanos y leoneses.

#### [Web](#)

**Club de lectura virtual:** Plataforma alternativa a los tradicionales clubes de lectura para compartir lecturas de forma no presencial y debatir a través del blog.

#### [Blog](#)

**Biblioteca Tumblebooks:** Una colección de libros con ilustraciones que hablan, animaciones, sonido y música, para leer y escuchar.

#### [Web](#)

## Otros centros culturales

- ▶ **ORQUESTA SINFÓNICA DE CASTILLA Y LEÓN**  
Av. del Real Valladolid, 2.  
47015 Valladolid. Tf.: 983 385 604
- ▶ **CENTRO CULTURAL MIGUEL DELIBES**  
Av. Real Valladolid, 2.  
47015 Valladolid. Tf.: 983 385 604
- ▶ **FILMOTECA DE CASTILLA Y LEÓN**  
C/ Doña Gonzala Santana 1.  
37001 Salamanca. Tf.: 923 212 516
- ▶ **INSTITUTO CASTELLANO Y LEONÉS DE LA LENGUA**  
Palacio de la Isla. Pº de la Isla, 1.  
09003 Burgos. Tf.: 947 256 090
- ▶ **CONSERVATORIO SUPERIOR DE MÚSICA DE CASTILLA Y LEÓN**  
C/ del Lazarillo de Tormes.  
37005 Salamanca. Tf.: 923 281 115
- ▶ **INICIATIVA DE SOLIDARIDAD CULTURAL**  
Comparte con nuestro archivo fotografías, videos, escritos, enlaces a tus sitios personales donde reflejes tus experiencias y tus pensamientos, para que, si la propuesta despierta vuestro interés, podamos recoger toda esta experiencia en un documental.  
[Web](#)





**¡Conéctate a la  
información cultural!**

**Newsletter**  
**CULTURA**  
CASTILLA Y LEÓN  
**¡Suscríbete aquí!**





**Junta de  
Castilla y León**