

REPRESENTACIONES DE LOS REYES MAGOS EN LA CATEDRAL, MUSEO Y CLAUSTRO

PINTURAS

CATEDRAL
ALTAR MAYOR

MUSEO.
ESTANCIA DE LA ESCALERA
SALA DE LA MURALLA
SALA DE LA ORFEBRERÍA
SALA DE LOS MARFILES
SALA DEL ROSETÓN.
SALA DEL TESORO
TORREÓN

RELIEVES

CATEDRAL
PUERTA NORTE O DE SAN JUÁN
TRASCORO

MUSEO.
RETABLO DE RUEDA DEL ALMIRANTE

CLAUSTRO
SEPULCRO DEL DEAN DON MARTÍN FERNÁNDEZ.
SEPULCRO DE PEDRO YÁÑEZ

VIDRIERAS

CAPILLA DE LA VIRGEN BLANCA

LOS MUNICIPIOS

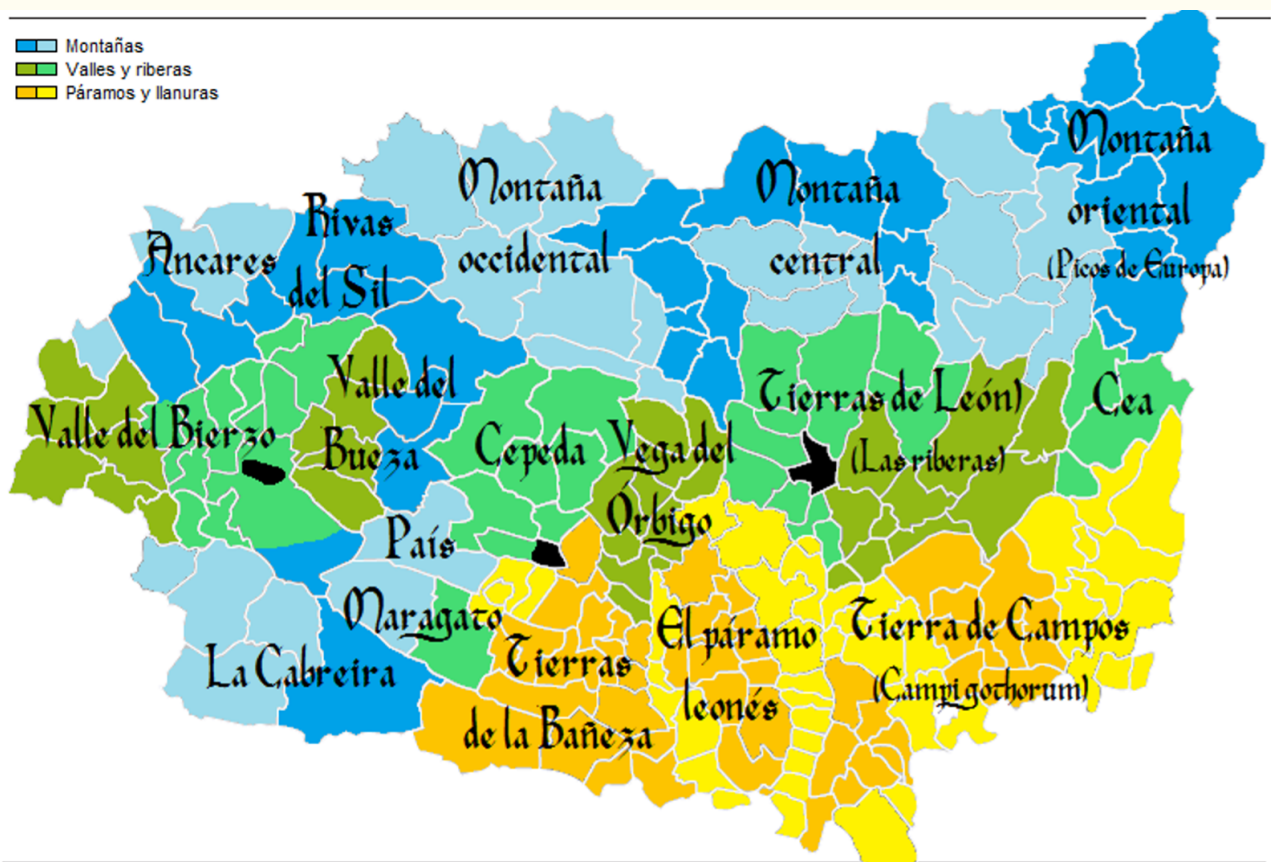

MONTAÑA – GASPAR

Acebedo	Matallana De Torio	San Emiliano
Balboa	Maraña	Santa Colomba De Somoza
Los Barrios De Luna	Murias De Paredes	Santa María De Ordas
Benuza	Las Omañas	Sena De Luna
Boca De Huérgano	Oseja De Sajambre	Soto Y Amio
Boñar	Palacios Del Sil	Torre Del Bierzo
Burón	Paramo Del Sil	Truchas
Cabrillanes	Peranzanes	Valdelugueros
Candín	La Pola De Gordón	Valderrueda
Cármenes	Posada De Valdeón	Valdepielago
Carrocera	Prado De Guzpeña	Valdesamario
Castrillo De Cabrera	Prioro	La Vecilla De Curueño
Cistierna	Puebla De Lillo	Vegacervera
Crémenes	Puente De Domingo Flórez	Vega De Espinareda
Encinedo	Reyero	Vegaquemada
La Ercina	Riaño	Villablino
Fabero	Riello	Villamanín
Folgosos De La Ribera	Rioseco De Tapia	Villafranca Del Bierzo
Igüeña	La Robla	
Lucillo De Somoza	Sabero	

VALLES Y RIBERAS - MELCHOR

Almanza
Arganza
Astorga
Barjas
Bembibre
Benavides De Órbigo
Berlanga Del Bierzo
Borrenes
Brazuelo
Cabañas Raras
Cacabelos
Campo De Villavidel
Camponaraya
Carracedelo
Carrizo De La Ribera
Carucedo
Castropodame
Cebanico
Cimanes Del Tejar
Congosto
Corullón
Cuadros
Cubillas De Rueda
Cubillos Del Sil
Garrafe De Torio
Gradefes
Hospital De Orbigo
León
Llamas De La Ribera
Luyego De Somoza
Magaz De Cepeda
Mansilla De Las Mulas
Mansilla Mayor
Molinaseca
Noceda Del Bierzo

Oencia
Onzonilla
Priaranza Del Bierzo
Ponferrada
Quintana Del Castillo
San Andrés Del Rabanedo
Sancedo
Santa Colomba De Curueño
Santa Marina Del Rey
Santovenia De La Valdoncina
Sariegos
Sobrado
Trabadelo
Torale De Los Vados
Toreno
Turcia
Valdefresno
Valdepolo
Valverde De La Virgen
Vega De Infanzones
Vegas Del Condado
Vega De Valcarce
Villagatón
Villamartín De Don Sancho
Villamejil
Villanueva Las Manzanas
Villaobispo De Otero
Villaquilambre
Villarejo De Órbigo
Villares De Órbigo
Villasabariego
Villaturiel

PÁRAMOS Y LLANURAS - BALTASAR

Algadefe	Pobladura Pelayo García	Villamandos
Alija Del Infantado	Pozuelo Del Páramo	Villamañán
La Antigua	Quintana Del Marco	Villamol
Ardón	Quintana Y Congosto	Villamontán De Valduerna
La Bañeza	Regueras De Arriba	Villamoratiel De Matas
Bercianos Del Páramo	Riego De La Vega	Villaornate Y Castro
Bercianos Del Real Camino	Roperuelos Del Páramo	Villaquejida
El Burgo Ranero	Sahagún	Villaselán
Bustillo Del Páramo	San Adrian Del Valle	Villazala
Cabreros Del Rio	San Cristobal De La Polantera	Villazanzo De Valderaduey
Calzada Del Coto	San Esteban De Nogales	Zotes Del Páramo
Campazas	San Justo De La Vega	
Castilfale	San Millán De Caballeros	
Castrillo La Valduerna	San Pedro Bercianos	
Castrocalbón	Santa Cristina Valmadrigal	
Castrocontrigo	Santa Elena De Jamuz	
Castrotierra De Valmadrigal	Santa María De La Isla	
Cea	Santa María Del Monte Cea	
Cebrones Del Rio	Santa María Del Páramo	
Chozas De Abajo	Santas Martas	
Cimanes De La Vega	Santiago Millas	
Corbillos De Los Oteros	Soto De La Vega	
Cubillas De Los Oteros	Toral De Los Guzmanes	
Destriana	Urdiales Del Páramo	
Escobar De Campos	Valdefuentes Del Páramo	
Fresno De La Vega	Valdemora	
Fuentes De Carbajal	Valderas	
Gordaliza Del Pino	Valderrey	
Gordoncillo	Val De San Lorenzo	
Grajal De Campos	Valdevimbre	
Gusendos De Los Oteros	Valencia De Don Juan	
Izagre	Vallecillo	
Joarilla De Las Matas	Valverde-Enrique	
Laguna Dalga	Villabraz	
Laguna De Negrillos	Villadangos Del Páramo	
Matadeón De Los Oteros	Villademor De La Vega	
Matanza Los Oteros		
Pajares De Los Oteros		
Palacios De La Valduerna		

MELCHOR

COMPUESTO POR: camisa, túnica, capa, cinturón y corona.

REPRESENTA: Tradicionalmente a Europa.
A través de los bordados a los municipios pertenecientes al grupo "valles y riberas" de León.

INSPIRACIONES:
Representaciones de los reyes Magos recogidas en las pinturas, relieves, y vidrieras de La Catedral, el Museo y el claustro.



Catedral - Altar Mayor



Museo - Sala del tesoro

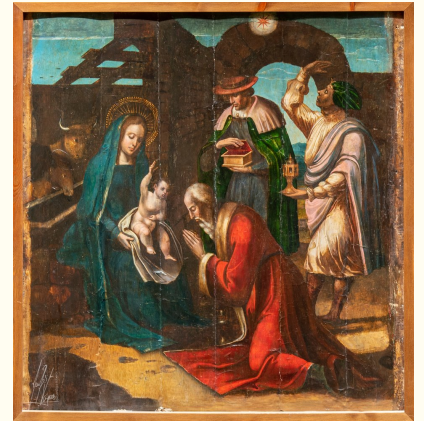

Museo- Estancia de la Escalera



Museo - Sala de la Muralla



Catedral - Relieve trascoro

GASPAR

COMPUESTO POR: Túnica, pantalón, capa y corona

REPRESENTA: Tradicionalmente a Asia, (la India)

A través de los bordados a los municipios pertenecientes al grupo "montañas" de León.

INSPIRACIONES:

Representaciones de los reyes Magos recogidas en las pinturas, relieves, y vidrieras de La Catedral, el Museo y el claustro.

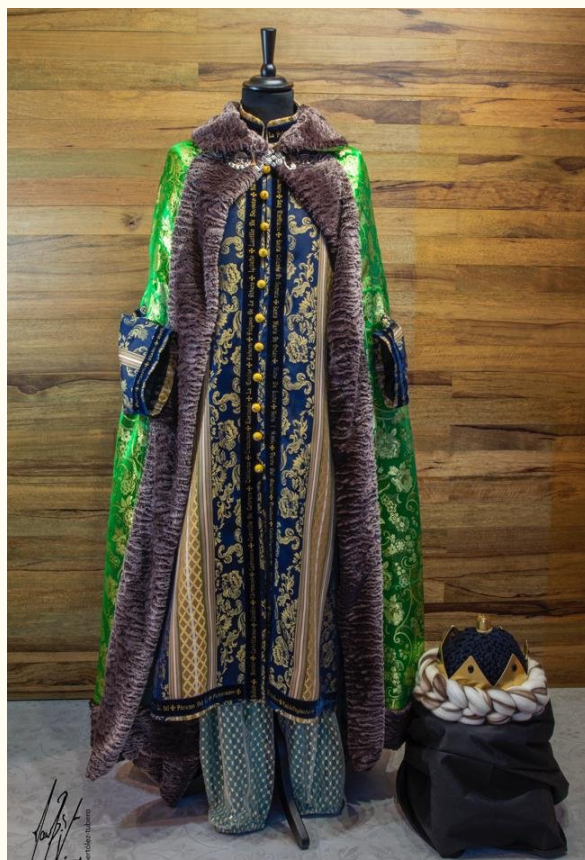

Catedral - Altar Mayor



Museo- Torreón



Museo- Estancia de la Escalera



Museo- Rueda del Almirante



Vidriera



Museo - Sala de los Marfiles

BALTASAR

La indumentaria de Baltasar esta compuesta por Una túnica, una toga, un conjunto de collares y una corona.

COMPUESTO POR: túnica, toga, conjunto de collares y una corona.

REPRESENTA: Tradicionalmente a África
A través de los bordados a los municipios pertenecientes al grupo "Páramos y llanuras" de León.

INSPIRACIONES:
Representaciones de los reyes Magos recogidas en las pinturas, relieves, y vidrieras de La Catedral, el Museo y el claustro.

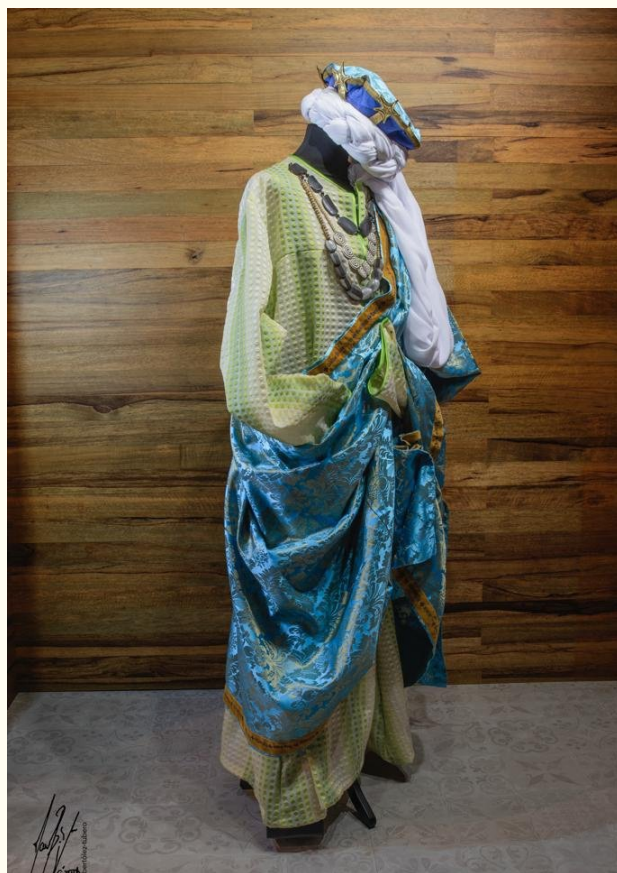

Catedral - Altar Mayor



Museo - Sala de los Marfiles



Fachada - Puerta Norte



Museo - Sala del tesoro



capilla de la Virgen Blanca
vidriera

PARTICIPARON EN EL PROYECTO

DIRECCIÓN DE PROYECTO (Diseño, patronaje y confección)

- Monica Rodriguez Suarez (De Trapío. Casa de Costura)

AYUDANTES DE CONFECCIÓN

- Lucina Fonseca (Alumna en prácticas proyecto Damas salesianas)
- K. Javier Mazariegos (Alumno en prácticas proyecto JuanSoñador)
- Nora Tayebi (Alumna en prácticas proyecto JuanSoñador)

BORDADOS

- Adhyser (bordados)
- María Luisa Suárez Álvarez (bordado a mano)

TEJIDOS

- Almacenes San Froilán (Tejidos)
- Madeinslow (Lana merina)
- El Mandil de la abuela (Tejido)
- Tejidos el Edén (Tejido)
- Retales (Tejido)
- Fábrica de paños de lana Miguel Cordero (pañó del Val de San Lorenzo)

ARTESANOS

- Mario Robles García (artesano cuero y metal)
- M^a Belinda Morán (artesano cuero y metal)
- Madeinslow (lana tejida)
- Mercedes Rodríguez González (botones artesanos)

ACCESORIOS, ABALORIOS Y FORNITURAS

- Hilamer (accesorios y fornituras)
- Mercería Eva (fornituras)
- Mercería bordados Mary (fornituras)
- Mercería Deluxe (fornituras)
- Makûva (abalorios)
- Cuenta cuentas y coser y cantar (abalorios)

OTRAS COLABORACIONES

- Daniel A. Bertólez "Tubero" (Fotografía)
- Beatriz González (Museo de la Catedral)
- Rosa María Sánchez (Museo de la Catedral)